UXstory

Leading The **Fourth Industrial Revolution…**

유엑스스토리는 사용자 경험을 기반으로 4차산업 혁명의 주요 기술들을 연구하여, 우리 실생활을 유익하게 만드는 IT 전문 기업입니다.

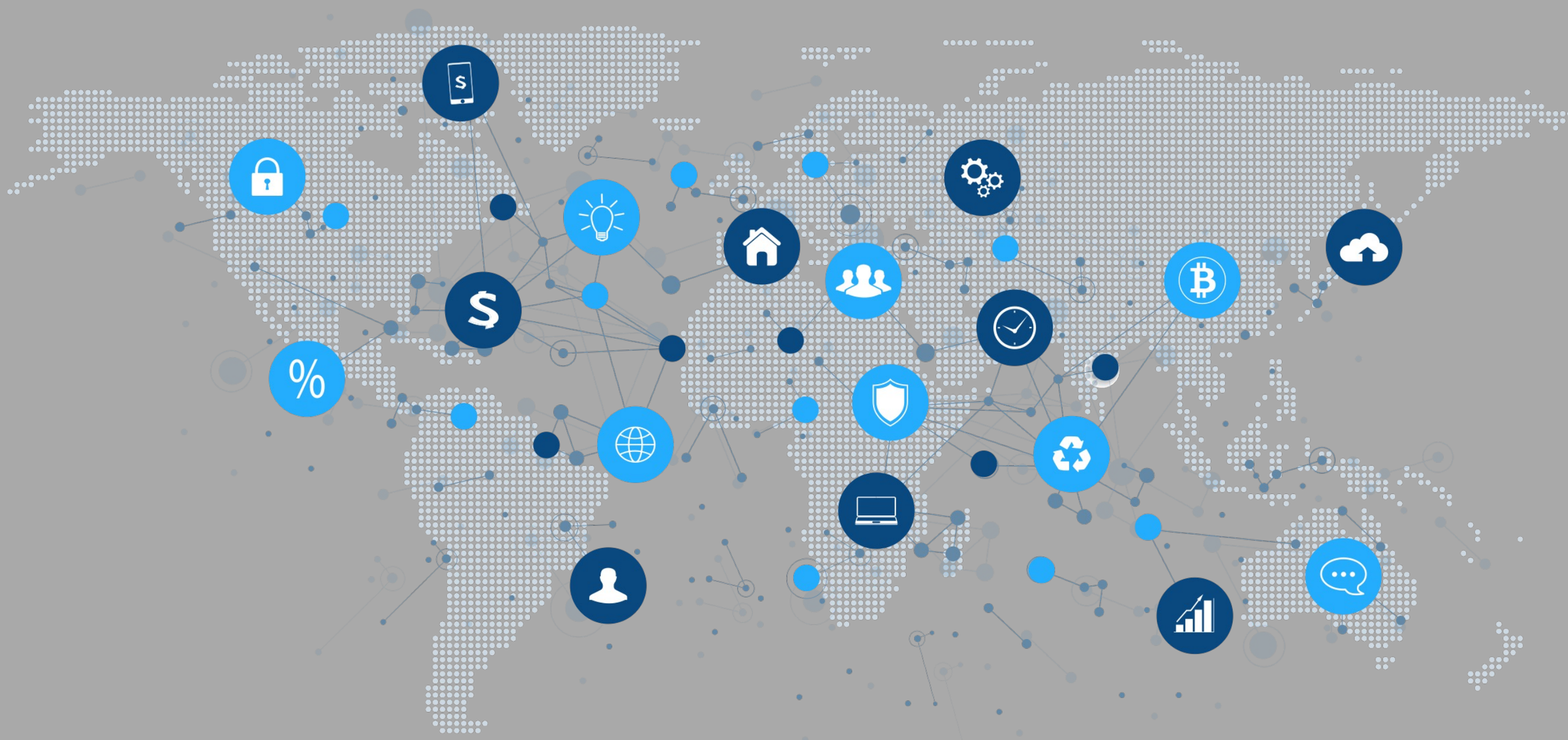

I. Who is **UXstory**?

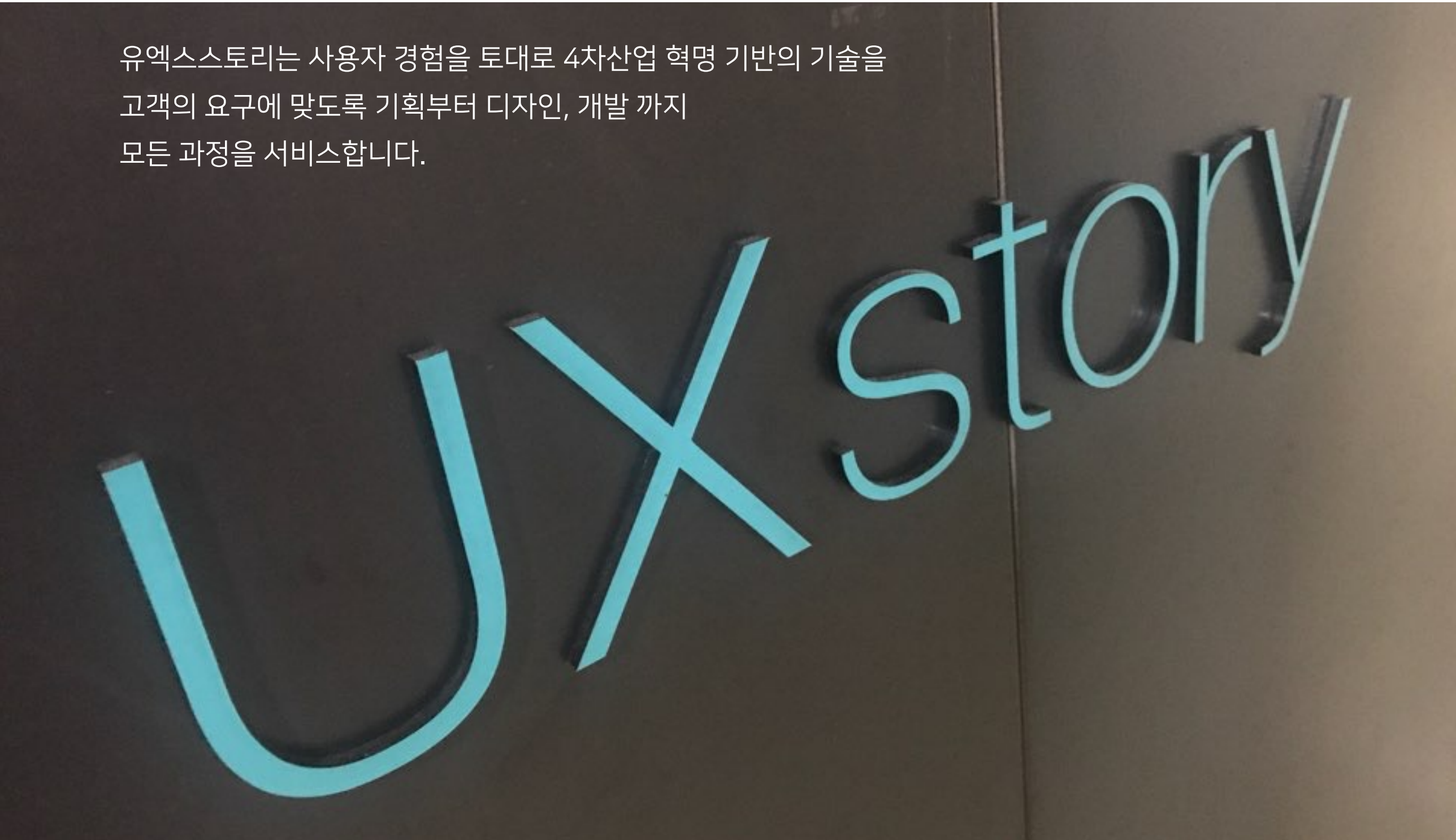

유엑스스토리는 사용자 경험을 토대로 4차산업 혁명 기반의 기술을
고객의 요구에 맞도록 기획부터 디자인, 개발 까지
모든 과정을 서비스합니다.

2. UXstory 기본정보

▪ Vision : 4차산업 혁명의 **주요 기술기반** 사용자 경험(UX/UI) Total solution provider

※ 5G / IoT / AI / Cloud computing / 자율주행 / Robotics

회사명	주식회사 유엑스스토리 ('2018 벤처기업인증)
대표자	정 윤 재 (**現,** 충남대학교 디자인 창의학과 겸임 교수)
설립연도	2016년 12월 06일
자본금	0.2억 (재무상태표)
직원 수	기획3, 디자인4, 개발자13(iOS1, 안드로이드2, 유니티4, 웹6), 퍼블리셔 3, 영업 2, 지원1, 총 26명
주요사업분야	Mobile/Web/TV 사업부문 VR/AR 사업부문 e-Commerce 사업부문
주소	(본점)서울특별시 디지털로121 에이스가산타워 1903호
전화번호	02 867 1762
웹사이트	www.uxstory.co.kr

3. Members

CEO

- Yoon Jae, Jung

Education

- Kookmin University MFA in Design

Experience

- Assistant Professor, Department of Visual Design, CHUMGNAM National University
- Lotte Data Communication Company

COO

- Hangwon, Cho

Education

- MBA, YONSEI University
- Master of Visualarts, SEJONG University

Experience

- Yap
- SK
- KT
- CnM

3. Members

CTO

- Inpyo, Kim

Education

- Mechanical Engineering, CHONBUK National University

Experience

- LHSG

5. UXstory 조직도

▪ 4개 Biz division, 효율적이며 창조적인 프로젝트 수행을 위해 전문화된 조직 구성

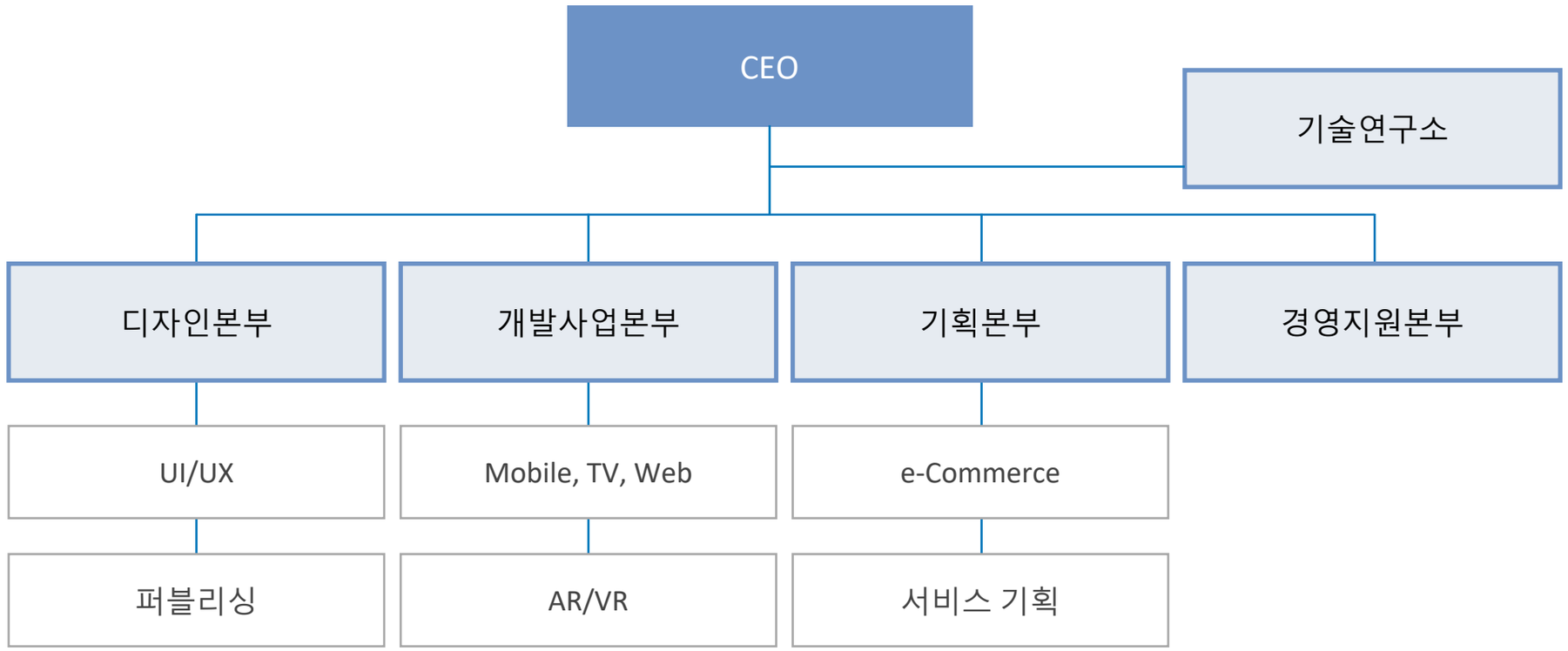

구분	계	기획	개발	디자인	영업	퍼블	지원
특급	9	1	5		2		1
고급	9	1	3	2		3	
중급	6	1	3	2			
초급	2		2				
계	26	3	13	4	2	3	1

6. UXstory 연혁

2022년 03월	에이스가산타워로 회사 이전
2019년 11월	기술연구소설립
2019년 02월	남성프라자로 회사 이전
2019년 01월	(주)남성 투자 유치
2018년 10월	NVIDIA와 MOU체결
2018년 07월	벤처기업인증
2018년 01월	라스베가스 CES쇼 참여 (스마트 Secretary 솔루션)
2017년 10월	독일 IFA쇼 참여(스마트 Secretary 솔루션)
2016년 12월	법인전환
2015년 11월	유엑스스토리 개인사업자 설립

7. UXstory 핵심역량

▪ 기획, 디자인, 개발 전문인력 구성

기획부터 참여

고객의 의향과 필요를 반영하여
기능정의서 부터 화면설계서까지
머리속 서비스를
화면으로 표현.

UX/UI 디자인

사용자를 고려한 UX/UI 디자인을
진행하며 스케치, XD, 제플린 등
최신 디자인 툴을 이용한 업무 진행
으로 비용 및 기간 단축.

클라이언트 부터 백엔드까지

안드로이드 및 ios 모바일 어플리
케이션과 웹사이트, VR, AR 등 클
라이언트 개발은 물론 백엔드 개발
까지 한번에!

유지보수

디자인 변경, 기능 추가 등
개발 완료 후에도 전문 인력을 통한 유지보수 진행,
또한 주기적인 개선 활동 및 보고.

8. UXstory 핵심역량_주요사업내용

▪ 2023년 대표 프로젝트

순번	사업명	기간	발주처
1	KTDS 렌선에듀 고도화	2023.11~2023.12	KT
2	동아출판사 온북 고도화	2023.04~2023.11	동아출판
3	NCT 필리핀 전시를 위한 키오스크 및 앱개발	2023.05~2023.07	SM
4	엔지니어링산업 조경분야메타버스 활용을 위한 연구	2023.04~2023.06	한국종합기술
5	아이돌플러스 기능추가	2023.05~2023.12	LGU+
6	KT 디지털자산플랫폼 '민클' 고도화	2023.04~2023.12	KTDS
7	SKT 모바일 쇼핑몰 앱 'T-deal' 고도화	2023.04~2023.12	SKT
8	KTH 랜선에듀스쿨 AI 서비스 개발	2023.03~2023.05	KTDS
9	서울 원격지원 수업 플랫폼 '뉴쌤' 웹・앱 고도화	2023.03~2023.05	KTDS
10	아이돌 그룹 NCT Live Motion 앱 개발	2023.02~2023.03	SM
11	부정청약 위험예측 데이터 분석 및 시각화 개발	2023.01~2023.06	한국부동산원

8. UXstory 핵심역량_주요사업내용

▪ 2022년 대표 프로젝트

순번	사업명	기간	발주처
1	KTH 대성마이맥 웹 개발	2022.09~2022.12	KTH
2	KT 라온 NFT 홈페이지 개발	2022.09~2022.12	KT
3	피코노스아시아 Compose Camp 웹 개발	2022.08~2022.12	피코노스아시아
4	애드원 만보기형 서비스 '런투게더' 앱 개발	2022.07~2022.09	애드원
5	대성쎌틱에너시스 IoT 월패드 웹 개발	2022.06~2022.11	대성쎌틱
6	남성인프라넷 Famtory 앱 개발	2022.05~2022.09	남성인프라넷
7	서울 원격지원 수업 플랫폼 '뉴쌤' 웹・앱 개발	2022.05~2022.12	KTH
8	KTH 지자체포털 웹 개발	2022.05~2022.09	KTH
9	KT 디지털자산플랫폼 '민클' 웹・앱 개발	2022.04~2022.07	KTH
10	한국부동산원 가격정보 통합시스템 웹 개발	2022.04~2022.08	한국부동산원
11	LG U+ 우리가게 매니저 개발	2022.04~2022.07	LG U+
12	기업은행 2022 금융권 박람회 웹사이트 개발	2022.04~2022.09	기업은행
13	KT NFT플랫폼 구축	2022.04~2022.07	KT
14	스마트 구몬 나무 App개발	2022.01~2022.03	교원
15	KT 알파 대치 in live_쌍방향 수업 플랫폼 고도화	2022.02~2022.05	KT Alpha
16	SK-T Deal 모바일 쇼핑몰 고도화	2022.01~2022.04	SK-T

8. UXstory 핵심역량_주요사업내용

▪ 2021년 대표 프로젝트

순번	사업명	기간	발주처
1	KT 지역화폐 포털 우리동네 앱 개발	2021.04~2021.12	KT Alpha
2	SK-T Deal 모바일 쇼핑몰 고도화	2021.10~2121.10	SK-T
3	기업은행 금융권 박람회 웹사이트 개발	2021.07~2021.12	남성
4	KT 지역화폐 여민전 앱 개발	2021.07~2021.12	KT Alpha
5	무역협회 FTA통합플랫폼 고도화	2021.08~2021.12	무역협회
6	안심 비대면 서비스 앱 개발	2021.07~2021.12	LG 유플러스
7	LG표준견적솔루션 웹 개발	2021.08~2021.11	LG 유플러스
8	가격정보 통합시스템 개발	2021.09~ 2021.12	한국부동산원
9	신비아파트 고도화	2021.01~2021.12	CJ E&M
10	대교 아이즈온 화상시스템 개발	2021.04~2021.10	대교 CNS
11	LG U+ AI 고객 응대 교육 시스템 개발	2021.03~2021.08	LG 유플러스
12	AD WON 광고관리 플랫폼 개발	2021.02~2021.06	애드원
13	LG U+ AR 원격지원 시스템 개발	2021.01~2021.08	LG U+
14	KT 애듀포털 개발	2021.01~2021.07	KT Alpha

8. UXstory 핵심역량_주요사업내용

▪ 2020년 대표 프로젝트

순번	사업명	기간	발주처
1	신비아파트 모바일 게임 3종 개발	2020.10~2020.12	CJ E&M
2	iSELP 체온관리 IoT 앱 개발	2020.07~2020.12	남성
3	네트워크 관리시스템 개발	2020.07~2020.12	SK 브로드밴드
4	무역협회 FTA통합플랫폼 개발	2020.06~2020.12	무역협회
5	SK-T Deal 모바일 쇼핑몰 개발	2020.08~2020.11	SK-T
6	서브원 종이 계산 시스템 개발	2020.10~2020.12	서브원
7	대교 CNS 아이즈온 화상회의 시스템 개발	2020.10~2020.12	대교CNS
8	KTH 화상회의 시스템 개발	2020.10~2020.12	KTH
9	우진 트레이딩 웨비나 VR사이트 개발	2020.10~2020.11	우진 트레이딩
10	두산 VR웨비나 사이트 개발	2020.08~2020.11	두산
11	서울대학교 유전공학연구소 웹사이트 4종 리뉴얼	2020.09~2020.11	유전공학연구소
12	SK T-Deal 모바일 쇼핑몰 개발	2020.09~2020.10	인크로스
13	LG U+ AI 쏙쏙 모바일 및 관리자 개발	2020.09~2020.11	LG U+
14	CJ E&M 신비아파트 게임 개발	2020.10~2020.12	CJ E&M
15	SK 브로드밴드 네트워크 장비 관리 시스템 개발	2020.09~2020.12	SK 브로드밴드
16	한샘 부부합의 모바일 앱 개발	2020.08~2020.12	한샘

9. UXstory 핵심역량_주요사업내용

▪ 2020~2019년 대표 프로젝트

순번	사업명	기간	발주처
1	공장형 iSELP 모바일 앱 개발	2020.08~2020.12	남성 인트라넷
2	LG U+ BI 시스템 개발	2020.07~2020.09	LG U+
3	KT 기가아이즈 웹시스템 개발	2020.07~2020.09	KT
4	무역협회 FTA사이트 개발	2020.07~2020.12	무역협회
5	피코노스 아시아 VR 전시 사이트 개발	2020.07~2020.10	피코노스 아시아
6	대교 강원 심층수 쇼핑몰 개발	2020.03~2020.07	대교CNS
7	코웨이 가상 피팅 시스템 개발	2020.02~2020.03	코웨이
8	KT Networked VR 플랫폼 기획, 디자인	2020.01~2020.03	KT
9	정부혁신박람회 체험 키오스크 개발	2019.10~2019.12	국세청
10	KT ICP API 개발	2019.10~2020.02	KTH
11	LG 유플러스 드론관제시스템 앱 및 웹 개발	2019.07 ~2019.12	LG 유플러스
12	LG 생활건강 AR앱 개발	2019.08~2019.10	LG 생활건강
13	DDS 밀링머신 IOT 앱 개발	2019.07~2019.12	DDS
14	CJ헬로 CUG 서비스 개발	2019.07~2019.11	CJ 헬로비전
15	삼성전자 홈 어플리케이션 개발	2019.06~2019.11	삼성전자
16	대교 학원형 모둠학습 태블릿 앱 및 교사용 웹 개발	2019.02~2019.06	대교
17	대교DNS 홈페이지 개발	2019.03~2019.05	대교CNS

9. UXstory 핵심역량_주요사업내용

▪ 2018~2015년 대표 프로젝트

순번	사업명	기간	발주처
1	라이프시맨틱스 개인건강관리기록 앱 '에필허브' 개발	2018.10~2019.02	라이프시멘틱스
2	SK브로드밴드 마케팅 플랫폼 구축	2018.04~2018.12	SK 브로드밴드
3	삼성전자 영상관리 플랫폼 개발	2017.11~2018.03	제일기획
4	대교 성장도우미 태블릿 앱 개발	2017.06~2017.12	대교
5	현대엘리베이터 IoT기반 스마트 빌딩 통합 이동솔루션 스마트폰 앱 개발	2017.03~2017.06	현대엘리베이터
6	삼성디스플레이 IFA쇼를 위한 IOT 연동형 PID 어플리케이션 개발	2017.04~2017.09	삼성디스플레이
7	KT 평창 동계올림픽 IOT 스케줄 앱 스마트 가이드 개발	2016.05~2017.01	KT
8	스마트로 POS 연동 SALT 안드로이드 및 ios 앱 개발	2016.05~2016.09	스마트로
9	아이나비 팅크웨어 모바일 홈페이지 개발	2016.05~2016.09	아이나비
10	대교 MOS 종합학력진단평가 안드로이드 app 개발	2016.01~2016.03	대교
11	삼성디스플레이 CES쇼를 위한 자율주행차 윈드쉴드 UI/UX개발	2015.07~2016.01	삼성디스플레이

10. UXstory 고객

▪ 국 내/외 대기업 및 계열사와 파트너쉽 체결

SAMSUNG DISPLAY	Cheil	HYUNDAI ELEVATOR CO., LTD.	DAEKYO
CJ HELLO	kt	Smartro	한국종합기술 Korea Engineering Consultants Corp.
SK planet	AJ Networks	anapass	YUMC 영남대학교의료원 Yeungnam University Medical Center
京东方 BOE	华星光电 CSOT	SAMSUNG	HYUNDAI
HYUNDAI	coway	NTS 국세청 NATIONAL TAX SERVICE	LG U+

II. WEB

II. WEB

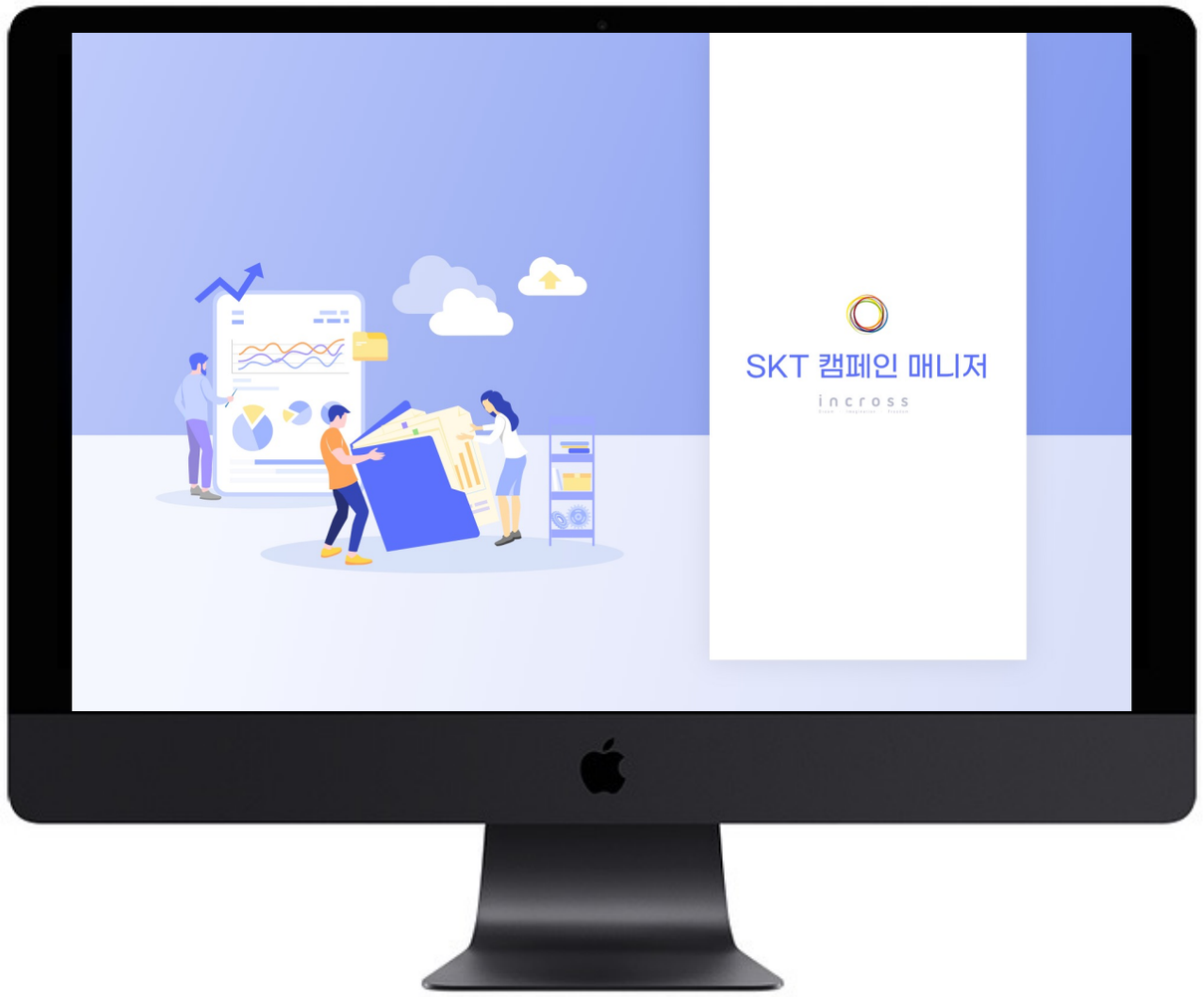

✱프로젝트

캠페인 매니저는 디지털 캠페인의 데이터를 축적하고 시각화하는 '데이터 통합 관리 솔루션' 입니다. 분산된 광고 데이터를 하나의 플랫폼에 축적하여 관리하고 분석하는 기능을 수행하며 업무의 효율을 높일 수 있습니다. 다양한 그래프와 함께, 대시보드의 형태로 제작되어 더욱 깔끔하고 보기 쉽게 디자인하였습니다.

✱기술

- HTML, Java script, html, Spring
- Figma, Zeplin

✱기간

- 2022.08 ~ 진행중

SK telecom

SK텔레콤은 대한민국의 이동통신 서비스 업체

01 Main Page

메인 홈 화면

메인 홈 화면에서는 다양한 정보를 요약하여 가장 중요한 내용을 먼저 보여줍니다.
아이콘을 활용하여 이해를 높이고 그래프를 통해 정보들을 쉽게 비교하고 분석할 수 있습니다.

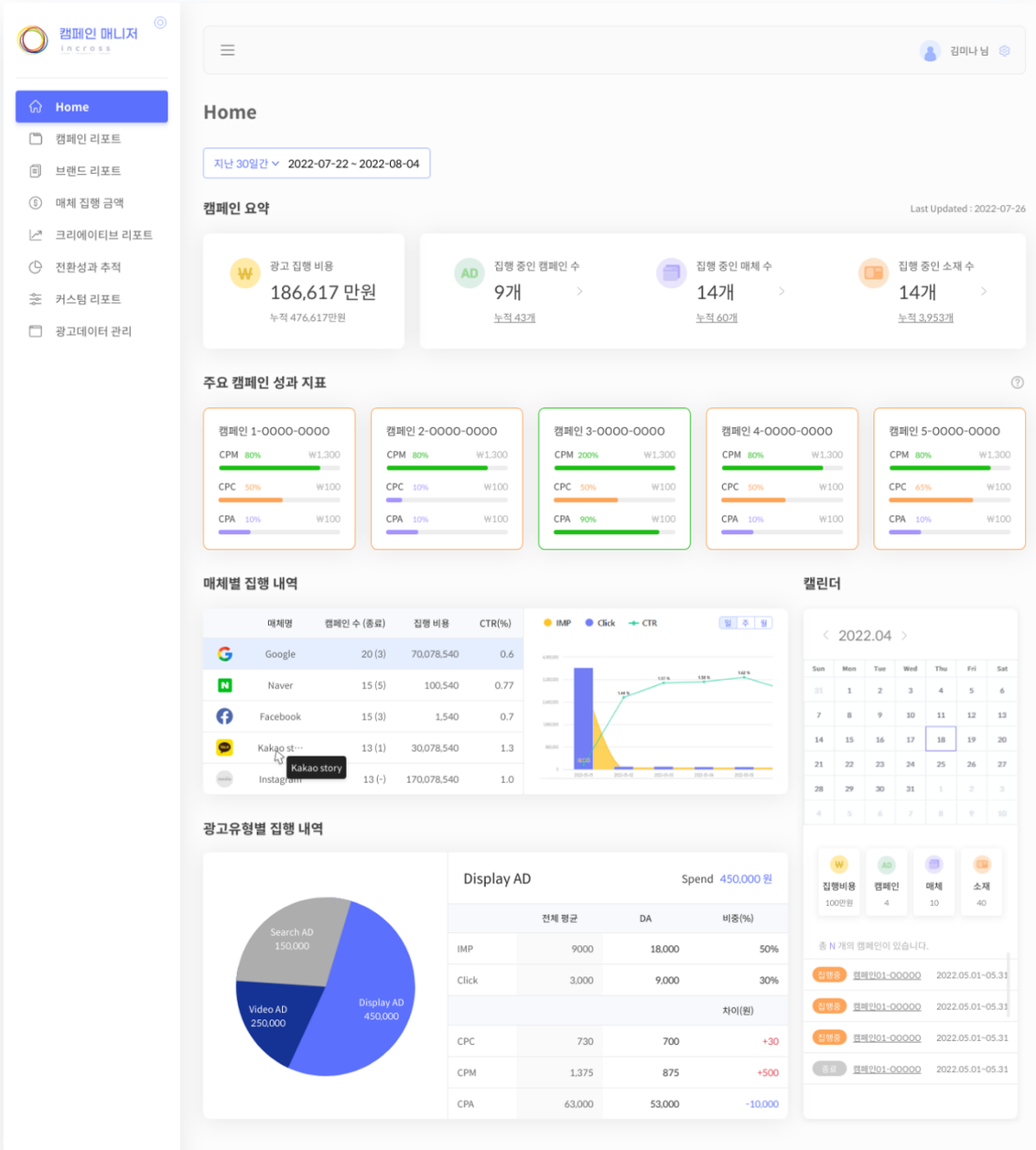

Main UI Detail

메인 홈 화면에 있는 캠페인 요약, 성과지표, 집행내역 등이 다양한 데이터를
다양한 아이콘과 그래프 컬러를 사용하여 가시성을 높입니다.

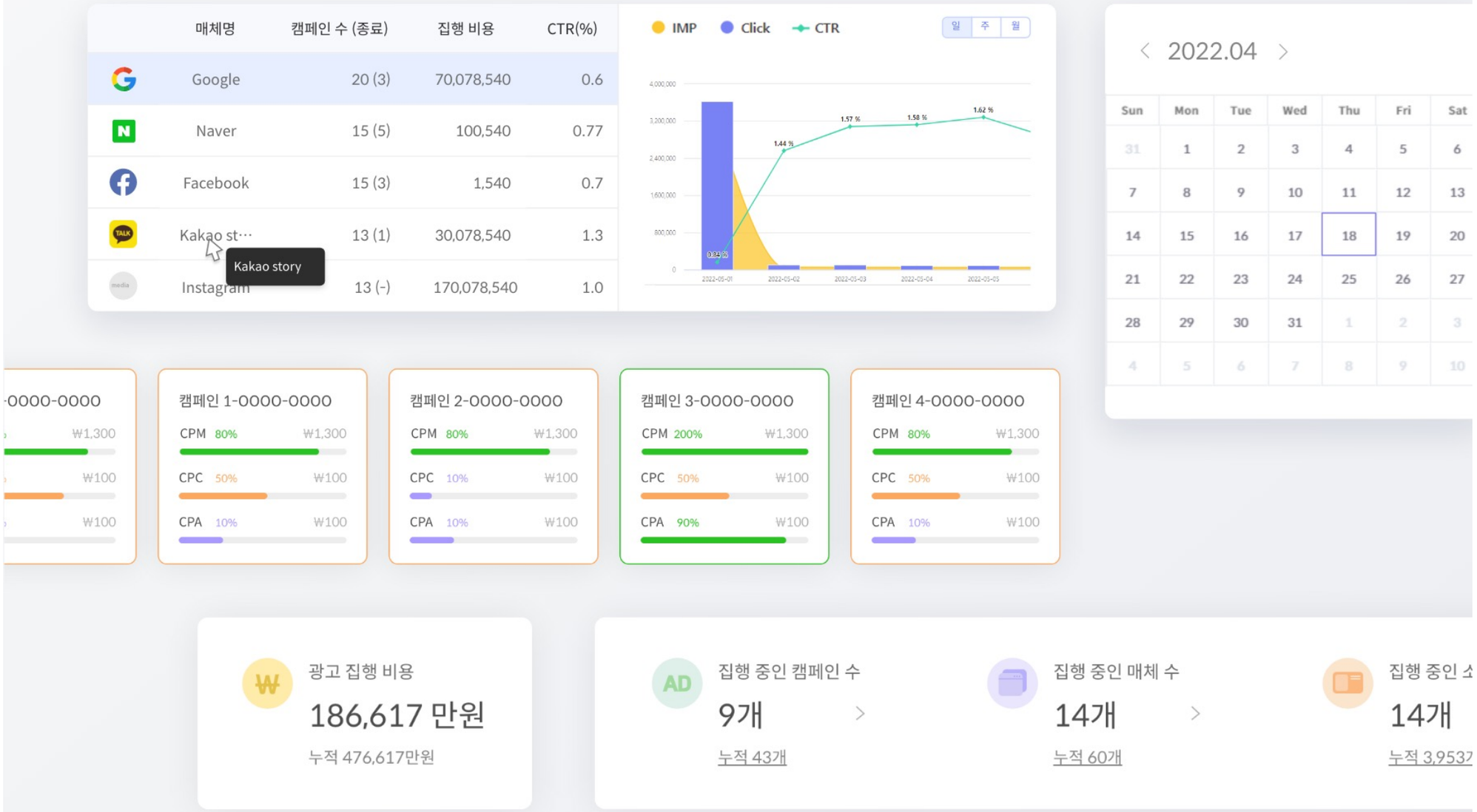

03 Brand Report

브랜드 리포트

브랜드별 캠페인 현황을 보여주는 페이지입니다. 브랜드별 집행 광고비와 캠페인수를 비교 할 수 있습니다.
파이그래프와 막대그래프를 함께 사용하여 각 정보에 맞게 시각화 하였습니다.

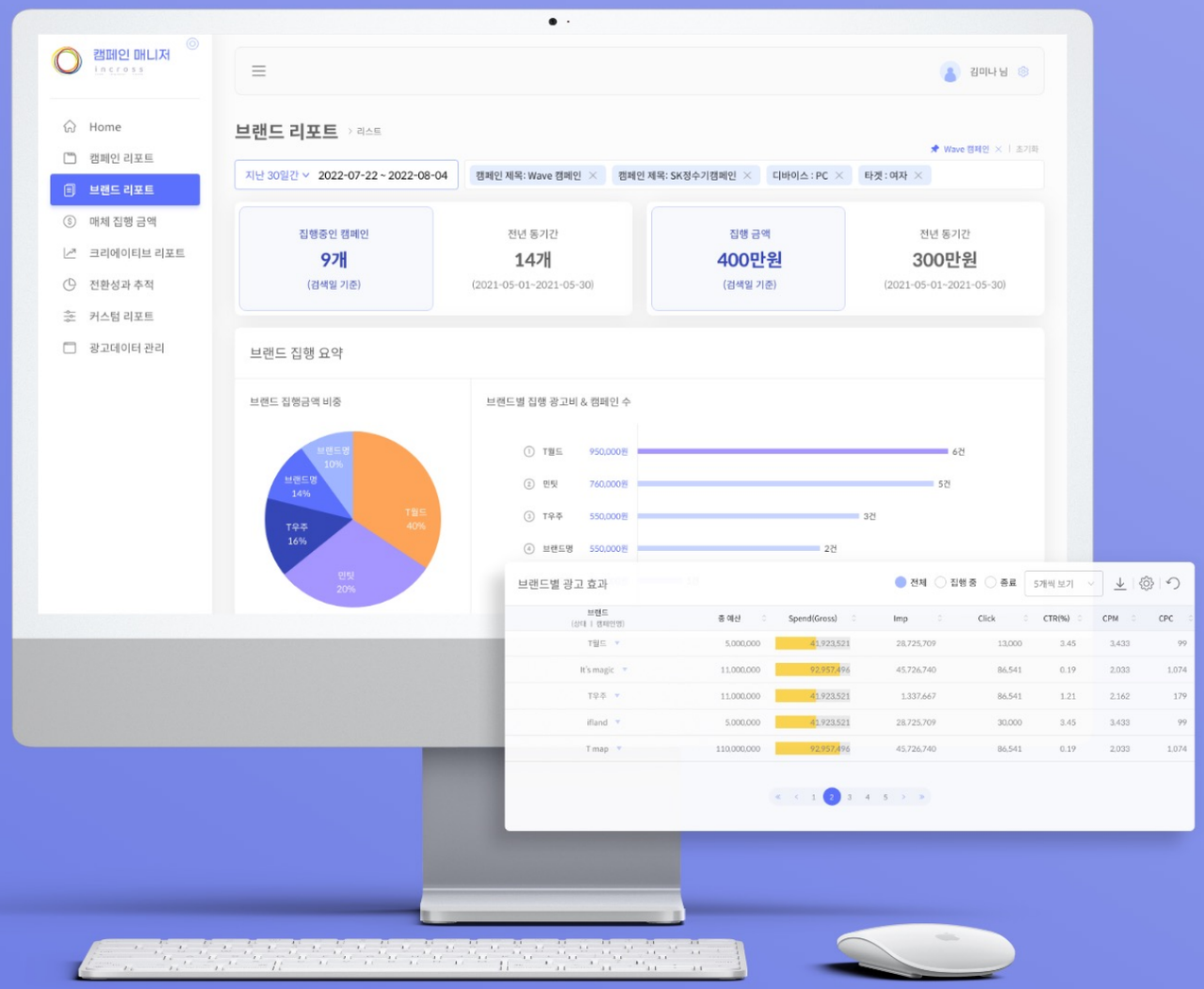

II. WEB

∗프로젝트

피코노스아시아에서 주최한 온라인 개발 캠프입니다. 주어진 코스에 따라 온라인에 모여서 각자 코딩하기, 온라인 수업 등을 진행하여 코딩 능력을 향상시키는데 도움을 줍니다.

∗기술

- HTML, Java script, html, Spring

∗기간

- 2022.09 ~ 2022.10

pico

"Pico Korea is Pico Group's Korean branch from 1991 and is a GLOBAL MARKETING PROMOTION AGENCY centered on online/offline marketing. Pico is an ASIA NO.1 EVENT & SPACE MARKETING company selected by CES, which has more than 35 offices around the world and the world's largest IN-HOUSE FACTORY.

Overview

Compose Camp는 온라인 개발 캠프입니다. 주어진 코스에 따라 온라인에 모여서 각자 코딩하기, 온라인 수업 등을 진행하여 코딩 능력을 향상시키는데 도움을 줍니다. UXstory는 Compose Camp 개발에 참여했습니다.

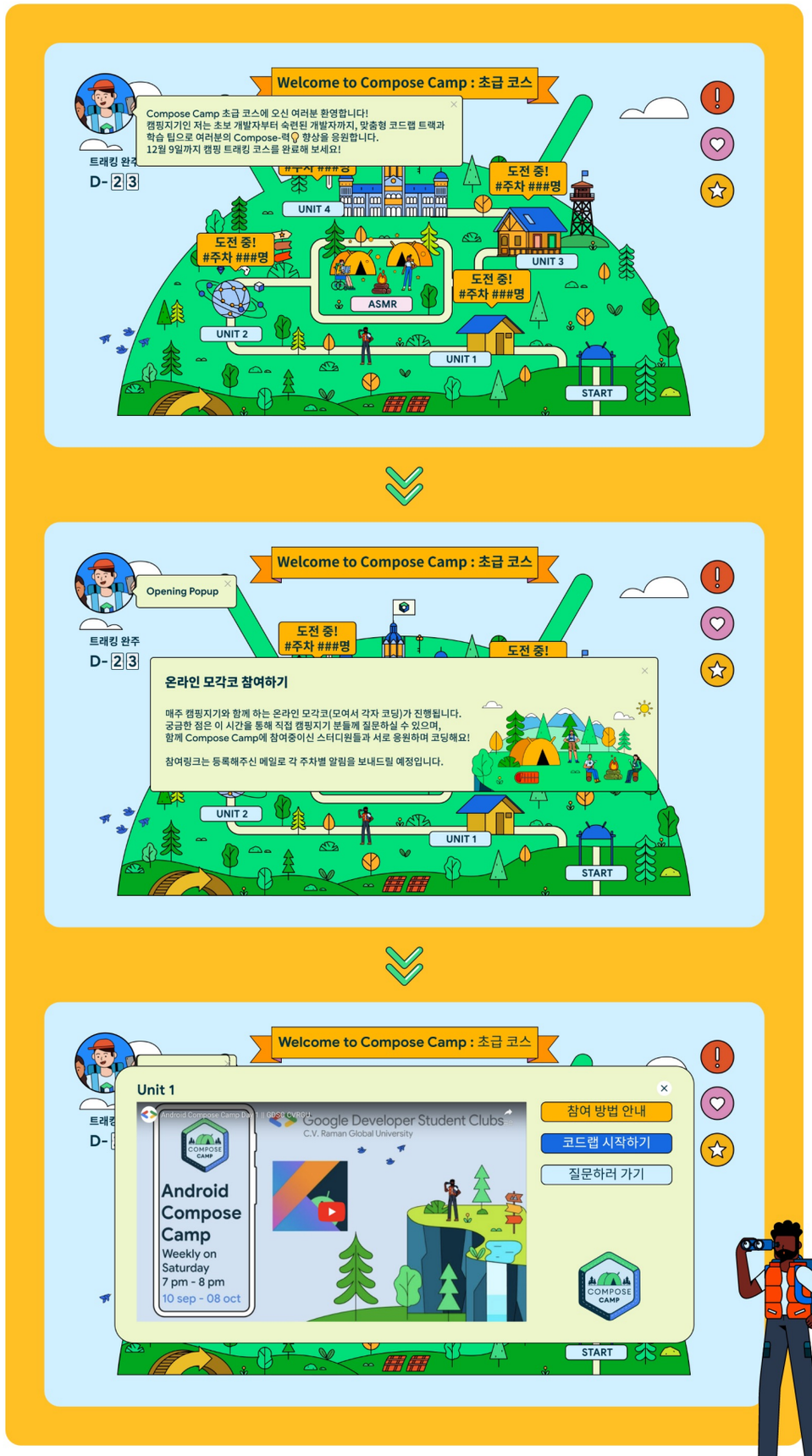
Welcome to Compose Camp : 초급 코스
Compose Camp 초급 코스에 오신 여러분 환영합니다!
캠핑지기인 저는 초보 개발자부터 숙련된 개발자까지, 맞춤형 코드랩 트랙과
학습 팁으로 여러분의 Compose-력 향상을 응원합니다.
12월 9일까지 캠핑 트래킹 코스를 완료해 보세요!
트래킹 완주
D-23
도전 중!
#주차 ###명
UNIT 4
UNIT 3
UNIT 2
UNIT 1
ASMR
START
Opening Popup
온라인 모각코 참여하기
매주 캠핑지기와 함께 하는 온라인 모각코(모여서 각자 코딩)가 진행됩니다.
궁금한 점은 이 시간을 통해 직접 캠핑지기 분들께 질문하실 수 있으며,
함께 Compose Camp에 참여중이신 스터디원들과 서로 응원하며 코딩해요!
참여링크는 등록해주신 메일로 각 주차별 알림을 보내드릴 예정입니다.
Unit 1
Google Developer Student Clubs
C.V. Raman Global University
Android Compose Camp
Weekly on Saturday
7 pm - 8 pm
10 sep - 08 oct
참여 방법 안내
코드랩 시작하기
질문하러 가기

Welcome to Compose Camp : 중급 코스
Compose Camp 중급 트래킹 코스를 방문하신 여러분, 환영합니다!
캠핑지기인 저는 여러분께서 좀 더 쉽고 재미있게 Compose와 가까워질 수 있도록
도와드릴 예정입니다. 12월 9일까지 함께 하는 코드랩과 다양한 프로그램으로
저와 함께 모든 코스를 완료하고, Compose-력 을 향상시켜 보시기 바랍니다!
자세한 참여 방법은 우측 상단의 느낌표를 클릭해서 확인해주세요.
트래킹 완주
D-23
Opening Popup
도전 중!
#주차 ###명
PATHWAY 4
PATHWAY 3
PATHWAY 2
PATHWAY 1
ASMR
START
Pathway 1
Google Developer Student Clubs
C.V. Raman Global University
Android Compose Camp
Weekly on Saturday
7 pm - 8 pm
10 sep - 08 oct
참여 방법 안내
코드랩 시작하기
질문하러 가기

II. WEB

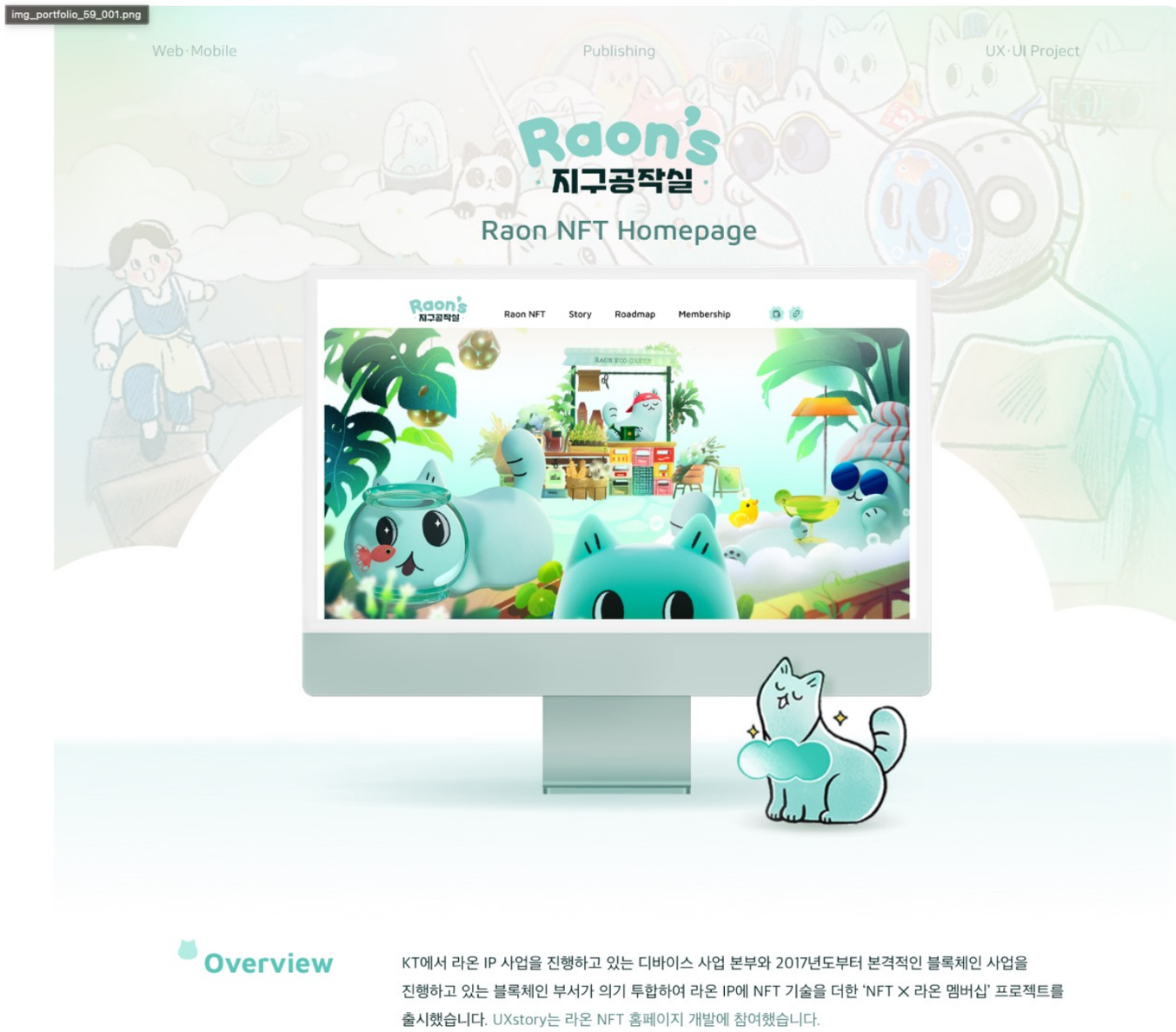

∗프로젝트

KT의 블록체인 기술 및 거래 사이트 개발

∗기술

- HTML, Java script, html, Spring

∗기간

- 2022.11 ~ 2022.12

kth

케이티에이치는 KT의 자회사 중 하나로 주로 인터넷 서비스, 모바일 서비스, 솔루션, 콘텐츠 영역의 사업을 하고 있다. 현재 코스닥등록기업

#1 우주먼지를 알고 있나요?
Can we be like that?
#2 너는 지구의 생명체
#3 안녕, 집사
#4 어쩐지 그리운 우주
#5 지구인은 마법사

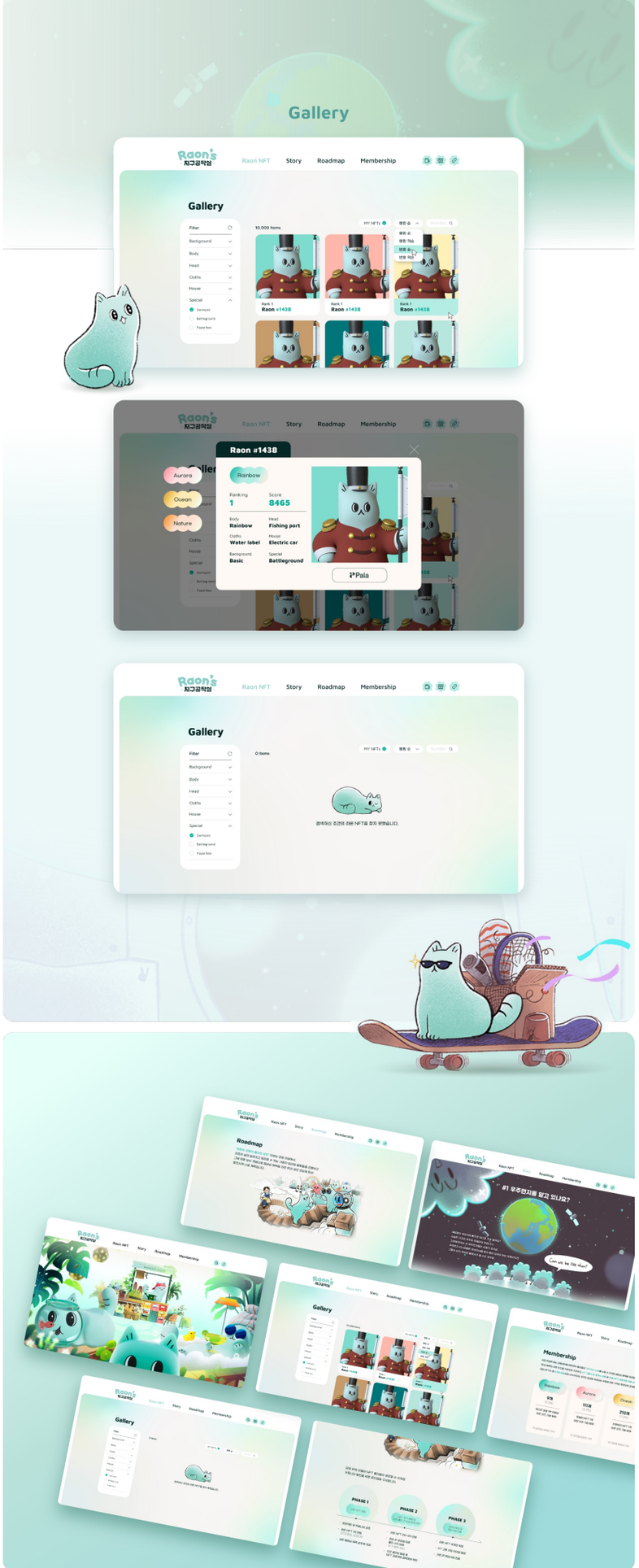
Gallery
Raon NFT
Story
Roadmap
Membership
Raon #1438
Aurora
Ocean
Nature
Rainbow
Ranking
1
Score
8465
Pala
Roadmap
Membership

II. WEB

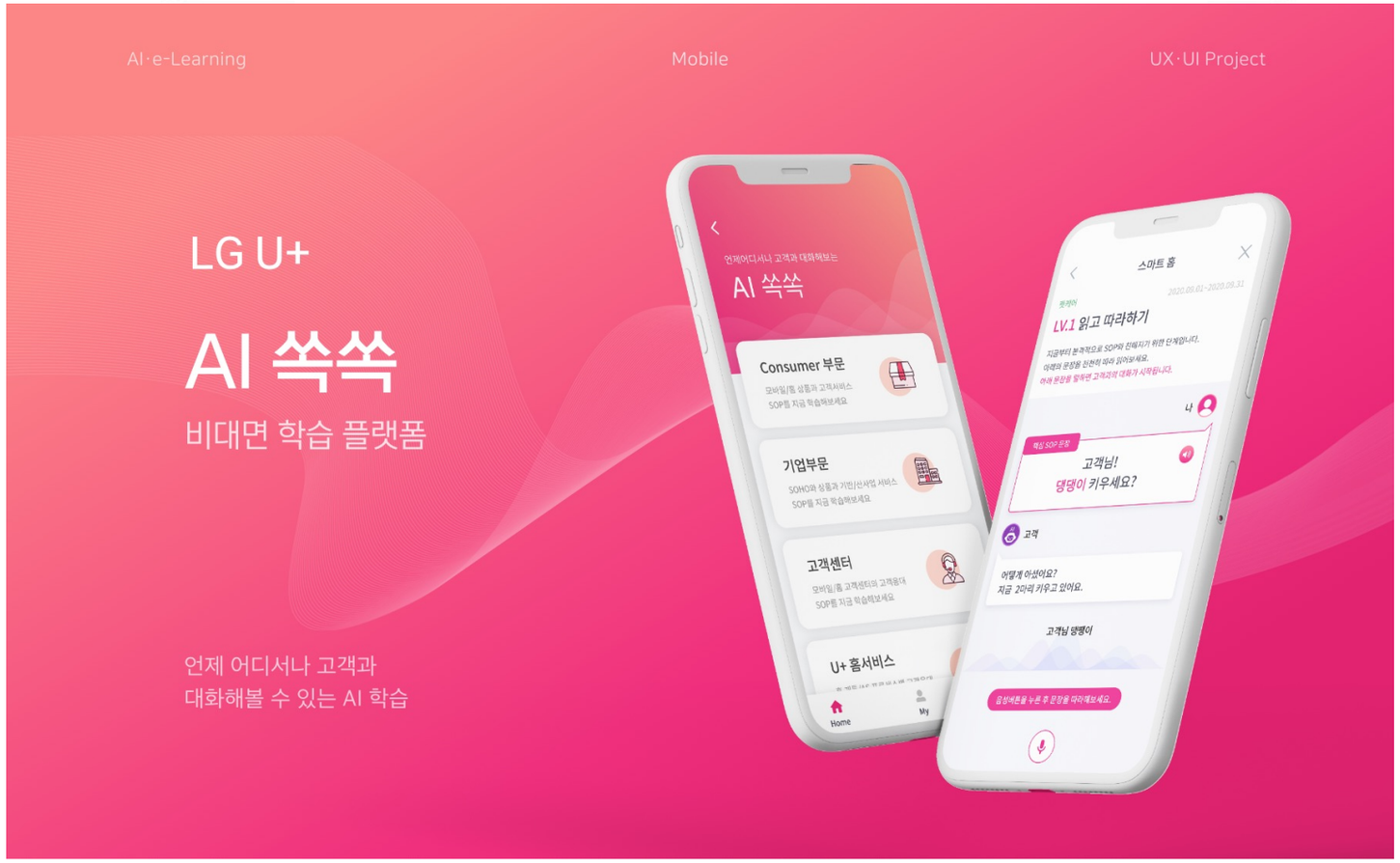

∗프로젝트

LG U+의 임직원들을 위한 비대면 학습 플랫폼 App입니다. 언제 어디서나 고객과의 커뮤니케이션 방법을 학습하고 연습할 수 있습니다.

∗기술

- HTML, Java script, html, Spring

∗기간

- 2021.05 ~ 2021.12

케이티에이치는 KT의 자회사 중 하나로 주로 인터넷 서비스, 모바일 서비스, 솔루션, 콘텐츠 영역의 사업을 하고 있다. 현재 코스닥등록기업

임직원용 학습 APP

Level. 1

읽고 따라해보세요!

STT(Speech-To-Text) 시작 버튼을 눌러 주어진 문장을
그대로 따라 읽어보세요. 점수와 말하는 속도를 체크할 수 있습니다.

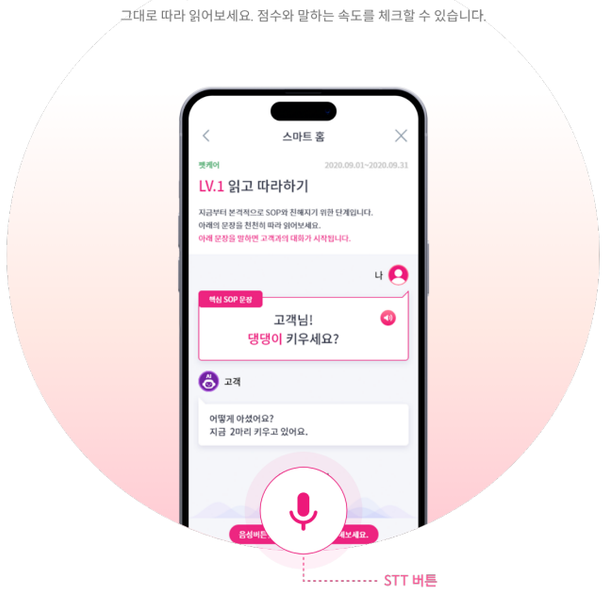

Level. 2

퀴즈를 풀어보세요!

Lv.1에서 학습한 내용을 기반으로 퀴즈를 풀어보세요.
핵심단어 맞추기, 문장 순서 배열하기, 틀린 문장 찾기 등과 같은 퀴즈가 진행됩니다.

STEP 1
Lv.1을 통과한 후, Lv.2에서
핵심단어를 맞춰봅니다.

STEP 2
주어진 문장들의 순서를
올바르게 배열하세요.

STEP 3
주어진 문장들이 여러개인
문장 순서를 배열해보세요.

STEP 4
항목을 읽고 틀린 문장을
찾아 선택하세요.

Level. 3

고객과 대화해보세요!

고객과 대화하는 방식으로 학습이 진행되며
최종 점수를 확인하고 재도전하거나 학습 결과를 제출할 수 있습니다.

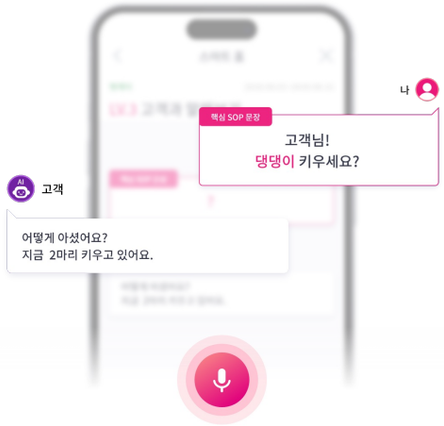

학습 관리시스템

01

콘텐츠 관리

대화 전문과 퀴즈 작성 등 AI 학습 콘텐츠 내용을
이곳에서 등록할 수 있습니다.

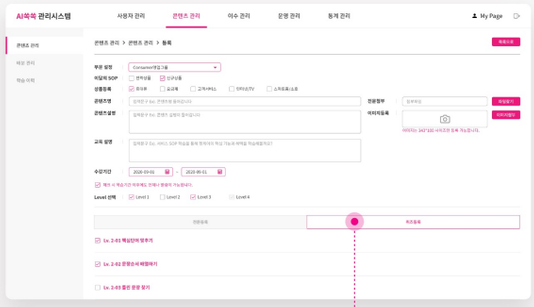

퀴즈등록
대화 전문, 퀴즈 작성 후 해당학습을
진행할 부서, 사용자를 선택합니다.

02

이수 관리

사용자별 학습 이수 정보를 확인할 수 있으며
학습 내용을 검토하여 점수를 부여합니다.

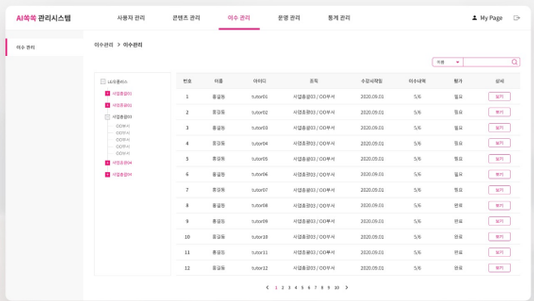

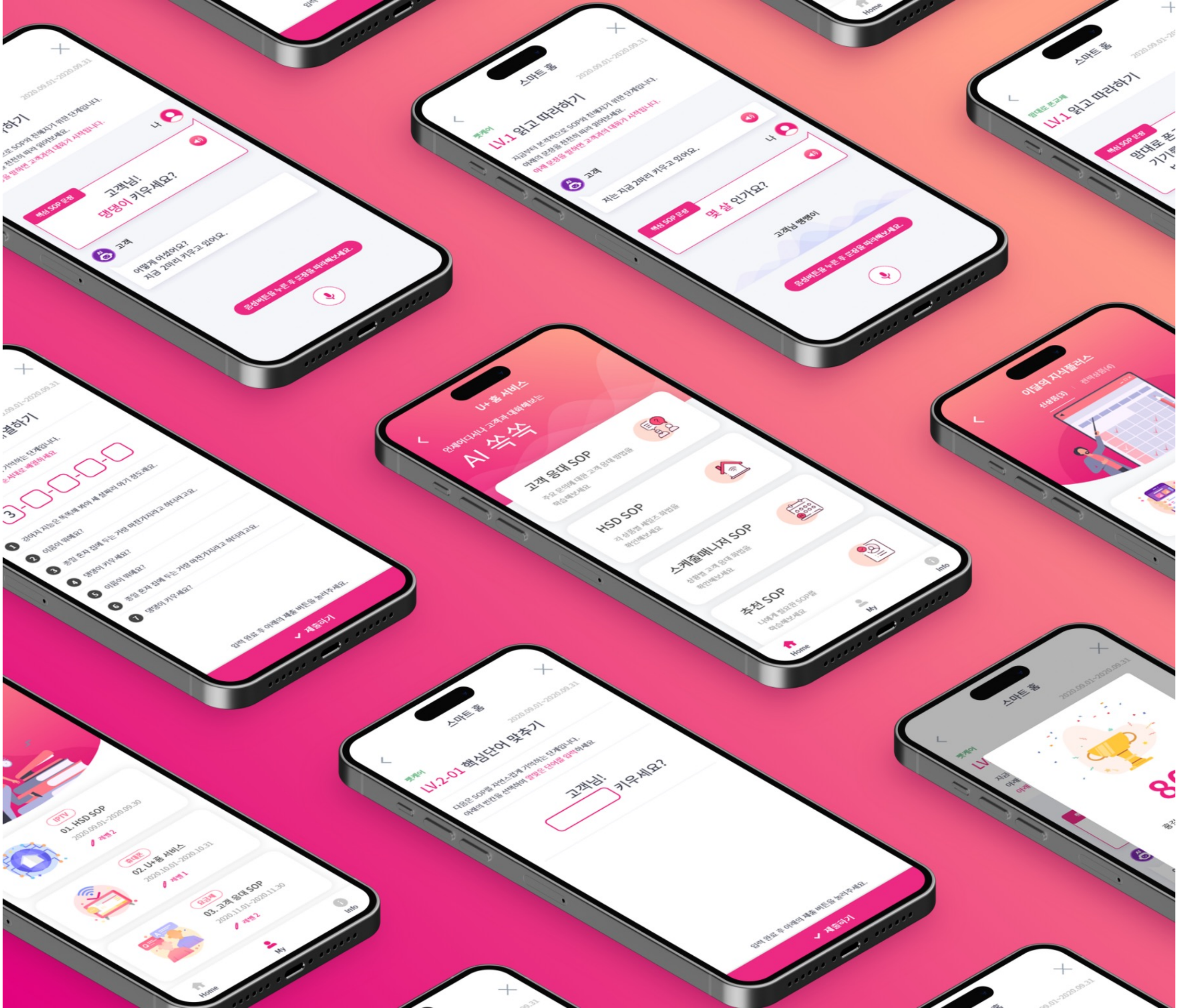
스마트 홈
LV.1 읽고 따라하기
고객님!
댕댕이 키우세요?
핵심 SOP 문장
고객
어떻게 어떻어요?
지금 2마리 키우고 있어요.
음성버튼을 누른 후 문장을 따라해보세요.
LV.1 읽고 따라하기
지금부터 보기처럼 SOP의 진행자가 되는 단계입니다.
아래의 문장을 천천히 따라 읽어보세요.
아래 문장을 말하면 고객과의 대화가 시작됩니다.
고객
저는 지금 2마리 키우고 있어요.
몇 살 인가요?
고객님 댕댕이
음성버튼을 누른 후 문장을 따라해보세요.
U+홈 서비스
언제어디서나 고객과 대화해보는
AI 속속
고객 응대 SOP
HSD SOP
스케줄매니지 SOP
추천 SOP
Home
My
Info
이달의 지식톡톡
LV.2-01 핵심단어 맞추기
고객님!
키우세요?
입력 완료 후 아래의 제출 버튼을 눌러주세요.
제출하기
01. HSD SOP
02. U+홈 서비스
03. 고객 응대 SOP

II. WEB

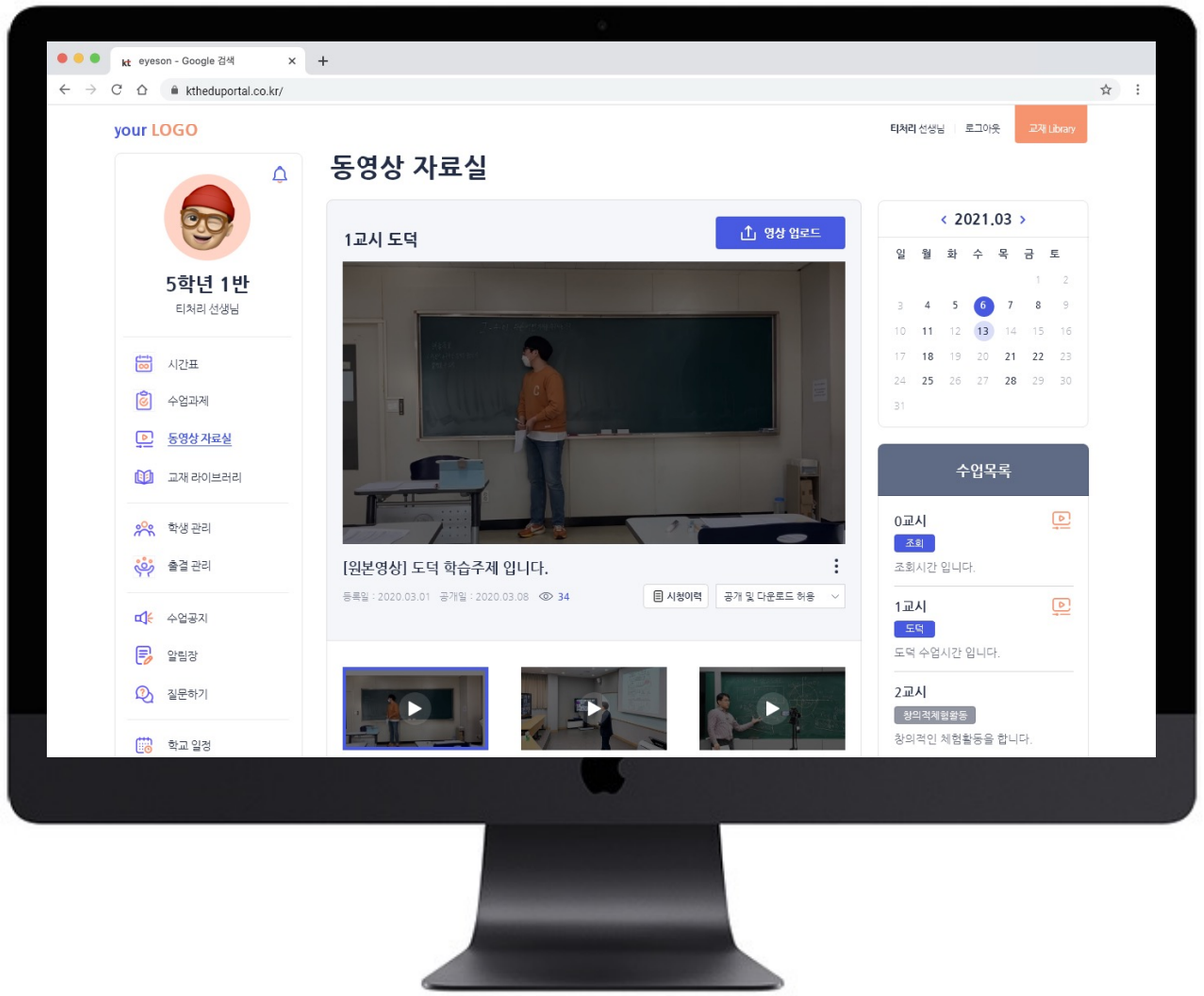

✱프로젝트

KTH Edu Portal 시스템 개발. 학교 및 학원용 화상회의 시스템

✱기술

- HTML, Java script, html, Spring

✱기간

- 2020.11 ~ 2021.03

kth

케이티에이치는 KT의 자회사 중 하나로 주로 인터넷 서비스, 모바일 서비스, 솔루션, 콘텐츠 영역의 사업을 하고 있다. 현재 코스닥등록기업

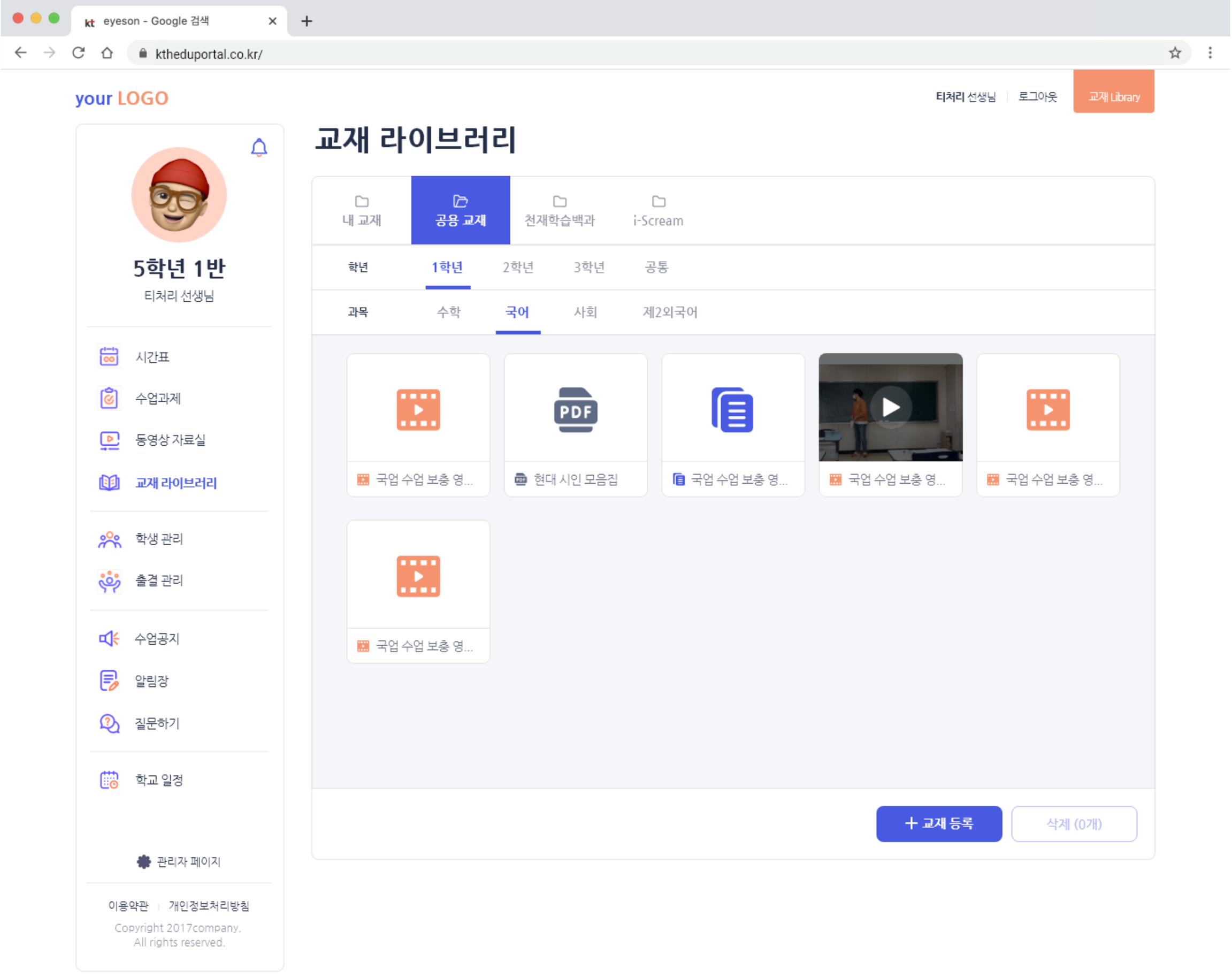
eyeson - Google 검색
ktheduportal.co.kr/
your LOGO
티처리 선생님
로그아웃
교재 Library
교재 라이브러리
5학년 1반
티처리 선생님
시간표
수업과제
동영상 자료실
교재 라이브러리
학생 관리
출결 관리
수업공지
알림장
질문하기
학교 일정
관리자 페이지
이용약관
개인정보처리방침
Copyright 2017company.
All rights reserved.
내 교재
공용 교재
천재학습백과
i-Scream
학년
1학년
2학년
3학년
공통
과목
수학
국어
사회
제2외국어
국업 수업 보충 영...
현대 시인 모음집
국업 수업 보충 영...
국업 수업 보충 영...
국업 수업 보충 영...
국업 수업 보충 영...
+ 교재 등록
삭제 (0개)

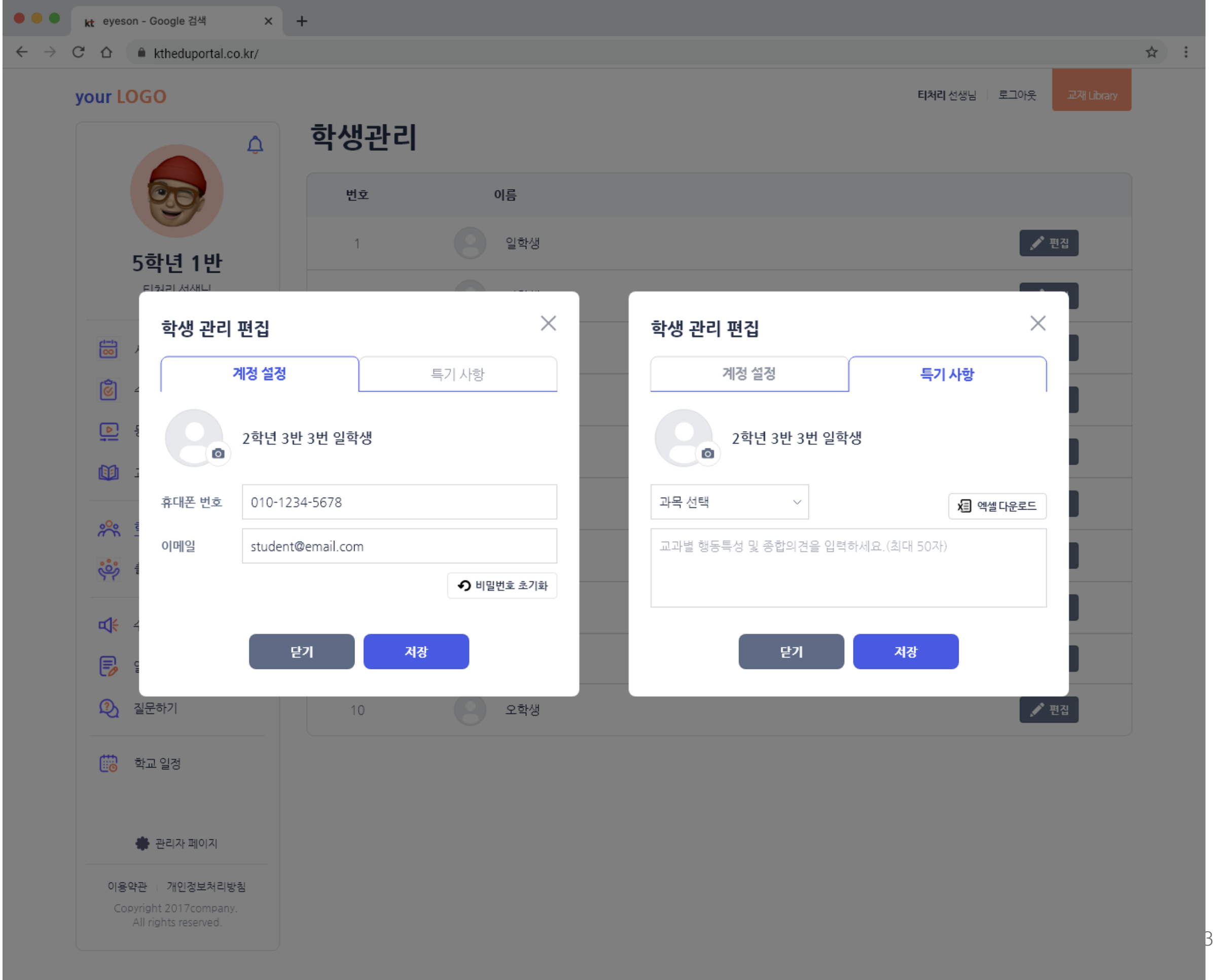
eyeson - Google 검색
ktheduportal.co.kr/
your LOGO
티처리 선생님
로그아웃
교재 Library
학생관리
5학년 1반
번호
이름
1
일학생
편집
10
오학생
편집
질문하기
학교 일정
관리자 페이지
이용약관
개인정보처리방침
Copyright 2017company.
All rights reserved.
학생 관리 편집
계정 설정
특기 사항
2학년 3반 3번 일학생
휴대폰 번호
010-1234-5678
이메일
student@email.com
비밀번호 초기화
닫기
저장
학생 관리 편집
계정 설정
특기 사항
2학년 3반 3번 일학생
과목 선택
엑셀 다운로드
교과별 행동특성 및 종합의견을 입력하세요.(최대 50자)
닫기
저장

II. WEB

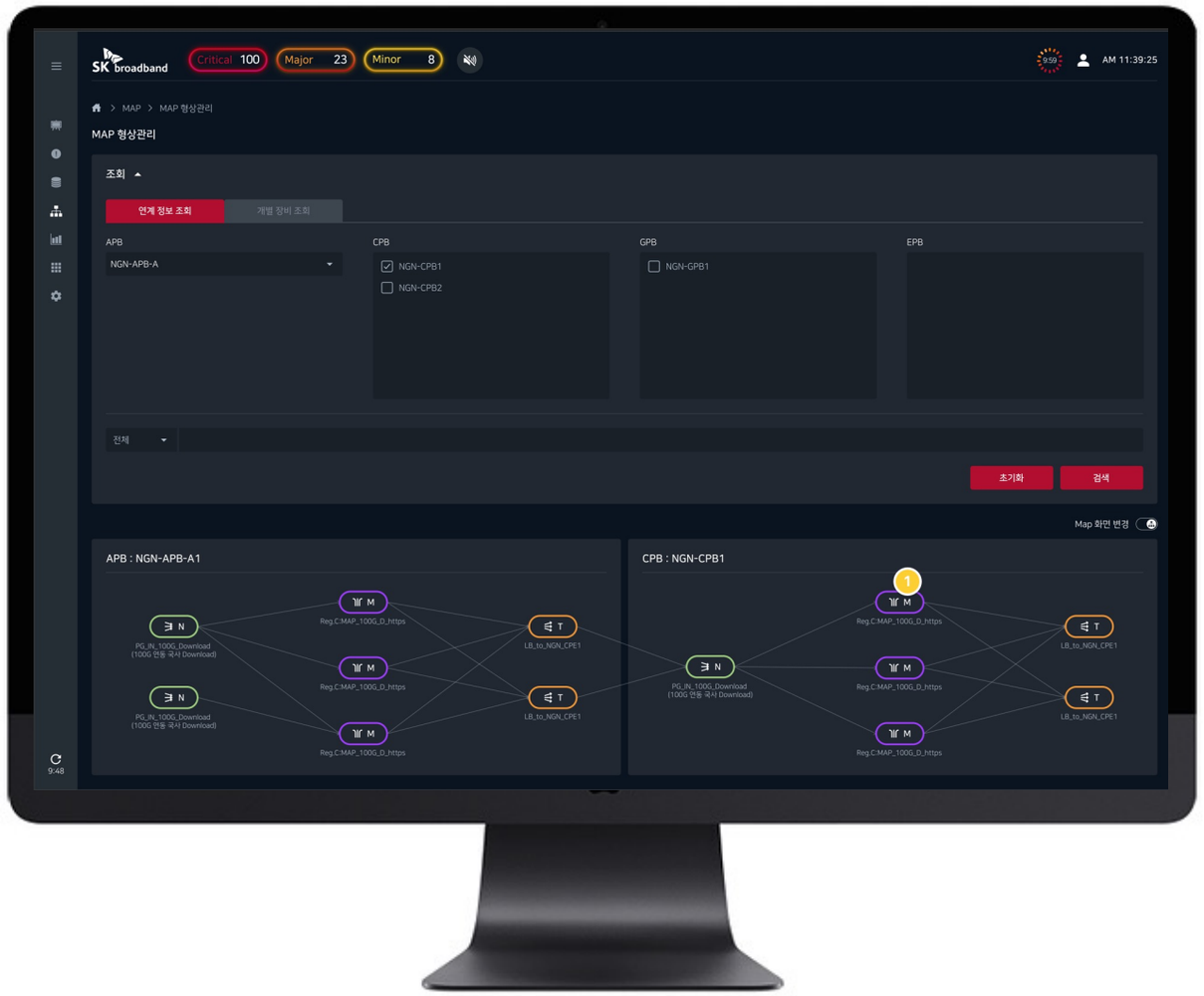

✱프로젝트

SK 브로드밴드 네트워크 장비 관리 시스템 개발

✱기술

- HTML 5, Java script, Spring

✱기간

- 2020.07 ~ 2020.12

SK 브로드밴드

케이블TV방송서비스, 초고속인터넷, 부가통신, 인터넷전화, 유선 통신 서비스업 회사

SK broadband Critical 100 Major 23 Minor 8

9:59 AM 11:39:25

TAP > 지역 VLAN 정보

지역 VLAN 정보

조회

조회 14 건 | 전체 14 건

20개 보기 리스트 편집 수정 등록

	국사명	별칭	VLAN (UP stream)	VLAN (DOWN stream)	등록자	등록일
☐	대전/서	DJSEO	500	743	mhryu78	2020.07.13
☐	대전/서	DJSEO	500	743	mhryu78	2020.07.13
☑	대전/서	DJSEO	500	743	mhryu78	2020.07.13
☐	대전/서	DJSEO	500	743	mhryu78	2020.07.13
☐	대전/서	DJSEO	500	743	mhryu78	2020.07.13
☐	대전/서	DJSEO	500	743	mhryu78	2020.07.13
☐	대전/서	DJSEO	500	743	mhryu78	2020.07.13
☐	대전/서	DJSEO	500	743	mhryu78	2020.07.13
☐	대전/서	DJSEO	500	743	mhryu78	2020.07.13
☐	대전/서	DJSEO	500	743	mhryu78	2020.07.13
☐	대전/서	DJSEO	500	743	mhryu78	2020.07.13
☐	대전/서	DJSEO	500	743	mhryu78	2020.07.13
☐	대전/서	DJSEO	500	743	mhryu78	2020.07.13

삭제 1

« < 1 2 3 4 5 ... 134 > »

Import Export

9:48

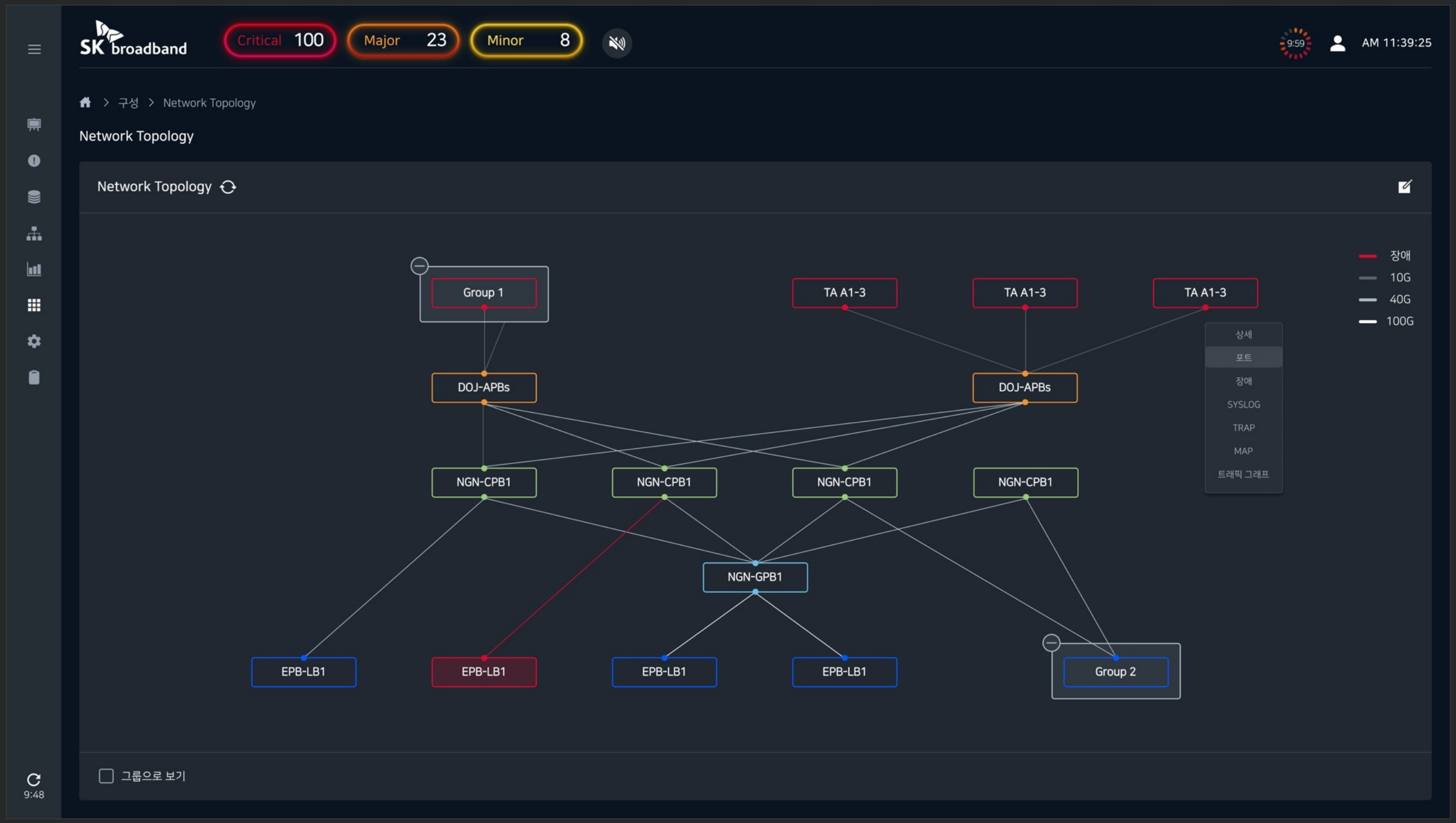
SK broadband
Critical 100
Major 23
Minor 8
9:59
AM 11:39:25
구성 > Network Topology
Network Topology
Network Topology
Group 1
TA A1-3
TA A1-3
TA A1-3
DOJ-APBs
DOJ-APBs
NGN-CPB1
NGN-CPB1
NGN-CPB1
NGN-CPB1
NGN-GPB1
EPB-LB1
EPB-LB1
EPB-LB1
EPB-LB1
Group 2
장애
10G
40G
100G
상세
포트
장애
SYSLOG
TRAP
MAP
트래픽 그래프
그룹으로 보기
9:48

II. WEB

∗프로젝트

대교 아이즈온 화상회의 시스템 개발

∗기술

- HTML 5, Java script, 전자정부 프레임워크

∗기간

- 2020.10 ~ 2020.12

DAEKYO 대교CNS

대교 계열사로 ITO/솔루션/플랫폼/컨설팅 등 고부가가치를 창출을 위한. IT종합서비스 회사

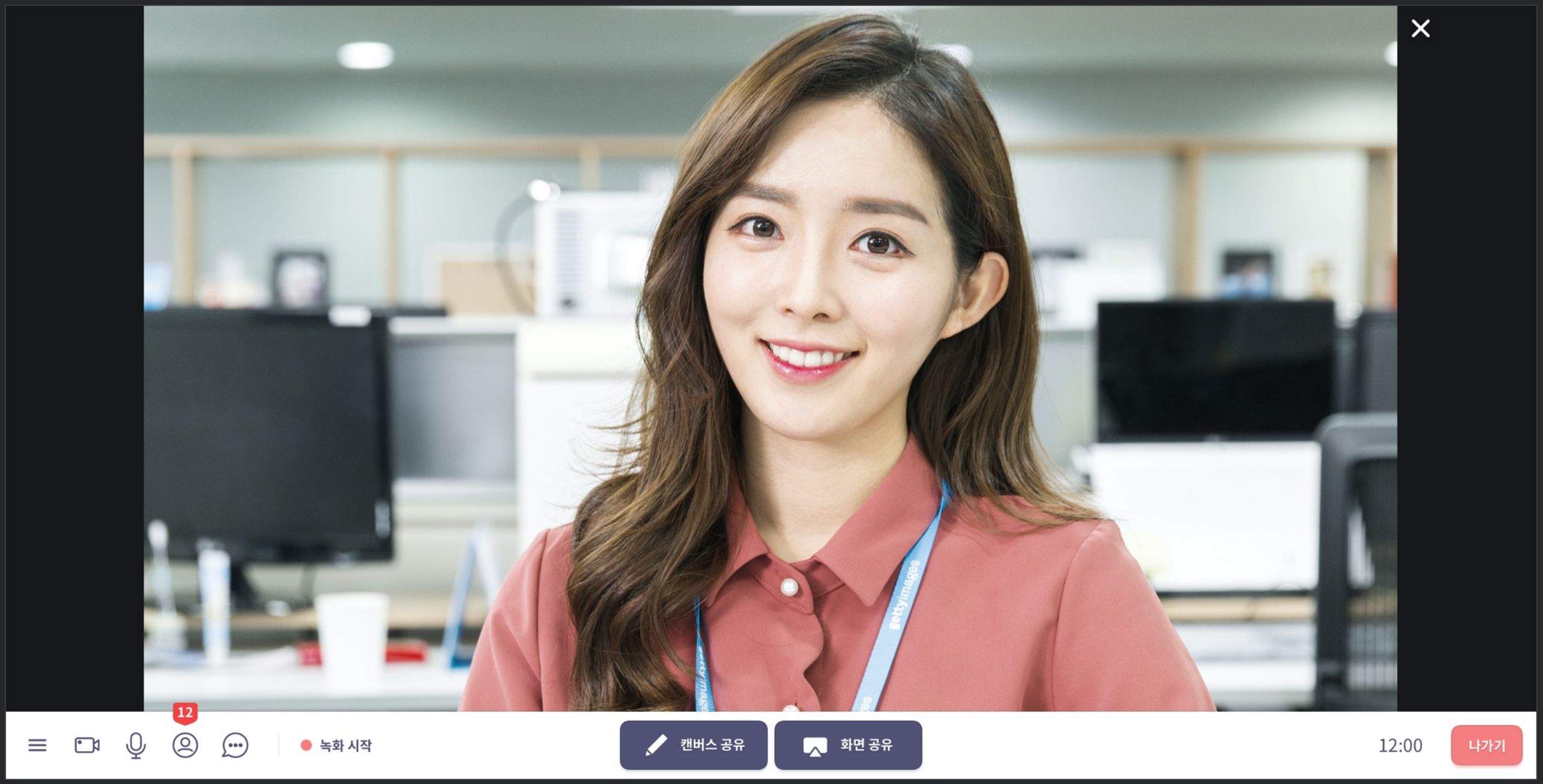
12
녹화 시작
캔버스 공유
화면 공유
12:00
나가기

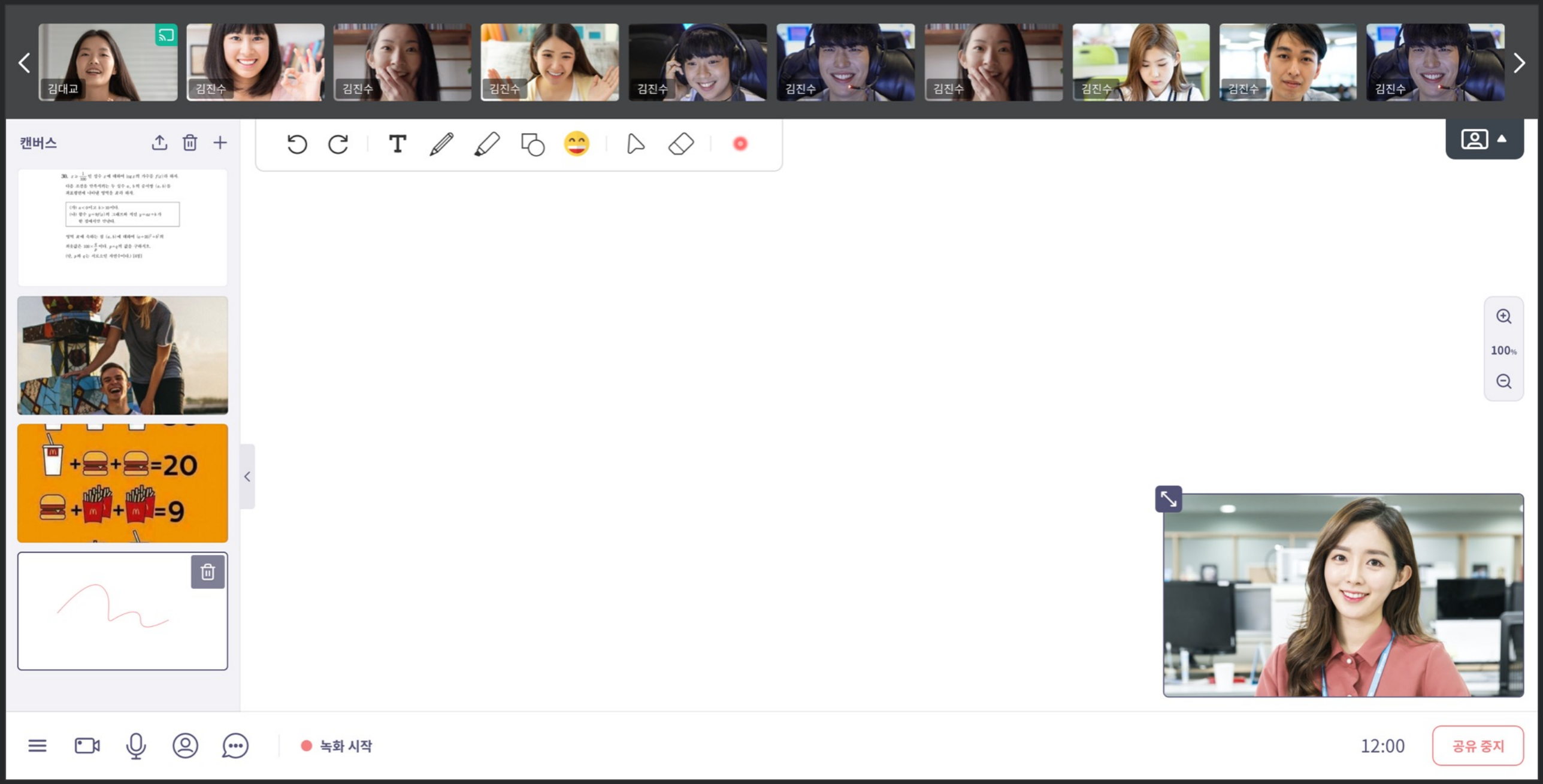
김대교
김진수
김진수
김진수
김진수
김진수
김진수
김진수
김진수
김진수
김진수
캔버스
+=20
+=9
100%
녹화 시작
12:00
공유 중지

II. WEB

∗프로젝트

무역협회 FTA사이트 개발

∗기술

- HTML 5, Java script, 전자정부 프레임워크

∗기간

- 2020.06 ~ 2020.12

KITA

대한민국의 경제단체. 본사는 서울특별시 강남구 영동대로 511 (삼성동)에 위치해 있다. 전국경제인연합회, 대한상공회의소, 중소기업중앙회, 한국경영자총협회와 더불어 경제5단체를 구성하고 있다. 약칭은 '무협' 또는 영문약칭인 'KITA'를 사용

FTA통합관리시스템 | 홈페이지 관리 | FTA활용컨설팅 관리 | FTA활용실태 관리 | 지원사업이력 관리 | 스마트고객상담 관리 | 설문지 관리 | 시스템 관리 | 정보교류 | 기업애로 | 방문컨설팅

- 기업애로 메인
- 기업애로 현황
- 기업애로 신청
- 기업애로 모니터링

기업애로 모니터링

FTA분류 | 업종 | 애로유형 | ☐ 방문컨설팅 포함 | 배정구문 | 처리상태 | 완료상태 | 기업애로/온라인상담

접수채널 | 조회기간 | 연도 ~ 연도 | 검색조건 | 조회

총 건수 : 8124건

NO	게시판	제목	등록일	조회수	정렬순서
8124	FTA뉴스	산업부, WTO 협정문 감독 동영상 온라인 제공	2020/07/07	259	
8123	FTA시장정보	이집트 이러닝 (e-learning)시장 동향	2020/07/07	89	
8122	공지사항	서울세관 맞춤형 수출지원 프로그램 안내 (5.11 ~ 12.31)	2020/07/06	79	
8121	FTA뉴스	중대형 수소화물차 스위스로 수출 개시	2020/07/06	132	
8120	FTA시장정보	칠레 건설 인프라 시장 트렌드	2020/07/06	79	
8119	기업간담회 결과	FTA 활용 의료기기 수출기업 현장방문 결과(200518)	2020/07/01	42	
8118	기업간담회 결과	FTA 활용 홍삼 수출기업 현장방문 결과(200511)	2020/07/01	44	
8117	기업간담회 결과	가공식품 FTA 활용 밸류체인 간담회 결과(최종)(200529)	2020/07/01	43	
8116	기업간담회 결과	위생장갑 수출기업 FTA 활용 밸류체인 간담회 결과(200623)	2020/07/01	46	
8115	기업간담회 결과	“WTO 일본 수출규제 패널 설치 논의	2020/07/01	116	
8124	FTA뉴스	산업부, WTO 협정문 감독 동영상 온라인 제공	2020/07/07	259	
8123	FTA시장정보	이집트 이러닝 (e-learning)시장 동향	2020/07/07	89	
8122	공지사항	서울세관 맞춤형 수출지원 프로그램 안내 (5.11 ~ 12.31)	2020/07/06	79	
8121	FTA뉴스	중대형 수소화물차 스위스로 수출 개시	2020/07/06	132	
8120	FTA시장정보	칠레 건설 인프라 시장 트렌드	2020/07/06	79	
8119	기업간담회 결과	FTA 활용 의료기기 수출기업 현장방문 결과(200518)	2020/07/01	42	
8118	기업간담회 결과	FTA 활용 홍삼 수출기업 현장방문 결과(200511)	2020/07/01	44	
8117	기업간담회 결과	가공식품 FTA 활용 밸류체인 간담회 결과(최종)(200529)	2020/07/01	43	
8116	기업간담회 결과	위생장갑 수출기업 FTA 활용 밸류체인 간담회 결과(200623)	2020/07/01	46	
8115	기업간담회 결과	“WTO 일본 수출규제 패널 설치 논의	2020/07/01	116	

« ‹ 1 › »

[비관세장벽 컨설팅] 해외인증/지적재산권 등 비...
FTA 통합 플랫폼
FTA 통합 플랫폼
기업의 FTA활용 全 과정의 모든 어려움을 해결해 드립니다.
FTA 기업애로·문의
FTA 컨설팅
FTA 활용을 도와드리겠습니다.
FTA 입문
품목분류
원산지
확인서/증명서
FTA 지원사업 안내

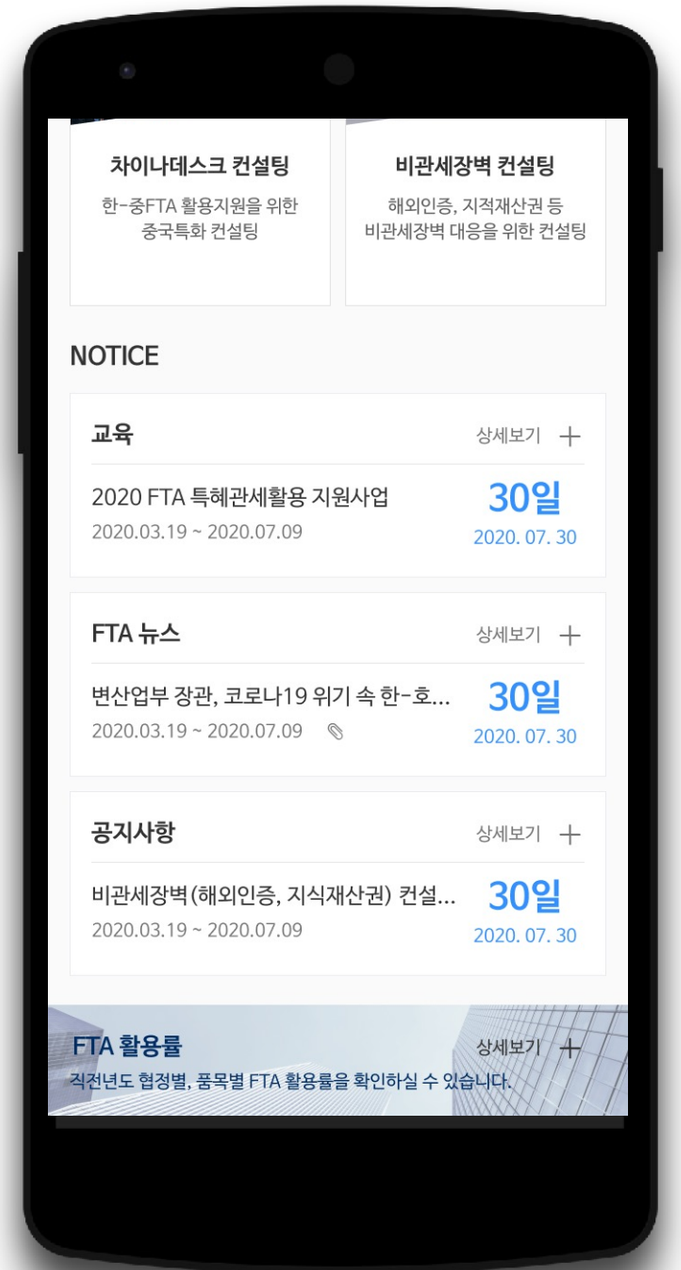
차이나데스크 컨설팅
한-중FTA 활용지원을 위한
중국특화 컨설팅
비관세장벽 컨설팅
해외인증, 지적재산권 등
비관세장벽 대응을 위한 컨설팅
NOTICE
교육
상세보기
2020 FTA 특혜관세활용 지원사업
2020.03.19 ~ 2020.07.09
30일
2020. 07. 30
FTA 뉴스
상세보기
변산업부 장관, 코로나19 위기 속 한-호...
2020.03.19 ~ 2020.07.09
30일
2020. 07. 30
공지사항
상세보기
비관세장벽(해외인증, 지식재산권) 컨설...
2020.03.19 ~ 2020.07.09
30일
2020. 07. 30
FTA 활용률
상세보기
직전년도 협정별, 품목별 FTA 활용률을 확인하실 수 있습니다.

II. WEB

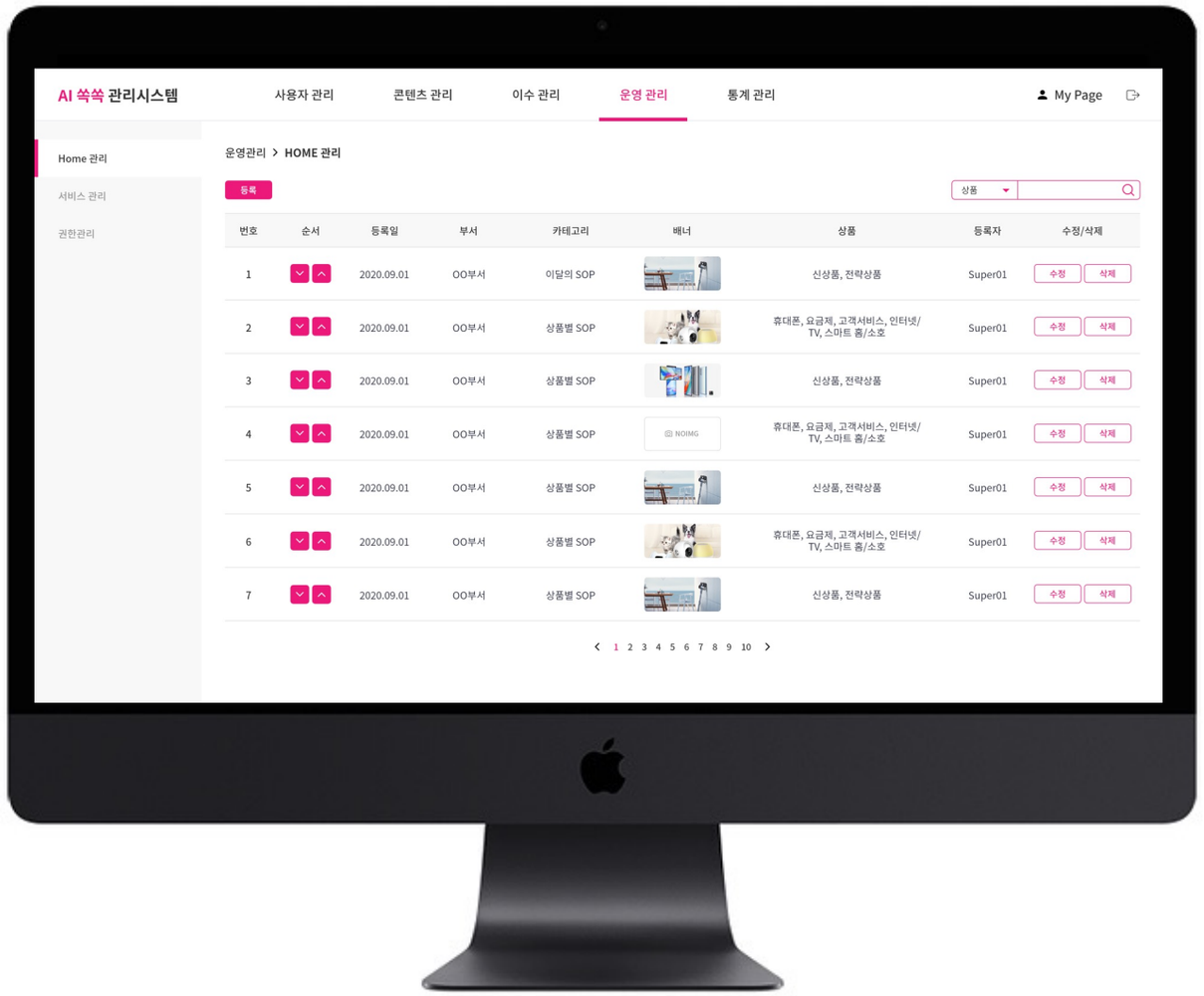

✱프로젝트

LG U+ 지능형 교육 시스템 AI쏙쏙 관리자 개발

✱기술

- HTML 5, Java script, 전자정부 프레임워크

✱기간

- 2020.09 ~ 2020.11

유무선 통신 서비스 후발 업체로 LG그룹의 계열사

AI 쏙쏙 관리시스템

사용자 관리 | 콘텐츠 관리 | 이수 관리 | 운영 관리 | 통계 관리 | My Page

이수 관리

이수관리 > **이수관리**

이름

- LG유플러스
  - 사업총괄01
  - 사업총괄01
  - 사업총괄03
    - OO부서
    - OO부서
    - OO부서
    - OO부서
  - 사업총괄04
  - 사업총괄04

번호	이름	아이디	부서	연락처	이메일	수강시작일	이수내역	평가	상세
1	홍길동	tutor01	사업총괄03 / OO부서	000-0000-0000	gildonghong@uxstory.co.kr	2020.09.01	5/6	필요	보기
2	홍길동	tutor02	사업총괄03 / OO부서	000-0000-0000	gildonghong@uxstory.co.kr	2020.09.01	5/6	필요	보기
3	홍길동	tutor03	사업총괄03 / OO부서	000-0000-0000	gildonghong@uxstory.co.kr	2020.09.01	5/6	필요	보기
4	홍길동	tutor04	사업총괄03 / OO부서	000-0000-0000	gildonghong@uxstory.co.kr	2020.09.01	5/6	필요	보기
5	홍길동	tutor05	사업총괄03 / OO부서	000-0000-0000	gildonghong@uxstory.co.kr	2020.09.01	5/6	필요	보기
6	홍길동	tutor06	사업총괄03 / OO부서	000-0000-0000	gildonghong@uxstory.co.kr	2020.09.01	5/6	필요	보기
7	홍길동	tutor07	사업총괄03 / OO부서	000-0000-0000	gildonghong@uxstory.co.kr	2020.09.01	5/6	필요	보기
8	홍길동	tutor08	사업총괄03 / OO부서	000-0000-0000	gildonghong@uxstory.co.kr	2020.09.01	5/6	완료	보기
9	홍길동	tutor09	사업총괄03 / OO부서	000-0000-0000	gildonghong@uxstory.co.kr	2020.09.01	5/6	완료	보기
10	홍길동	tutor10	사업총괄03 / OO부서	000-0000-0000	gildonghong@uxstory.co.kr	2020.09.01	5/6	완료	보기
11	홍길동	tutor11	사업총괄03 / OO부서	000-0000-0000	gildonghong@uxstory.co.kr	2020.09.01	5/6	완료	보기
12	홍길동	tutor12	사업총괄03 / OO부서	000-0000-0000	gildonghong@uxstory.co.kr	2020.09.01	5/6	완료	보기

< 1 2 3 4 5 6 7 8 9 10 >

AI 쏙쏙 관리시스템

사용자 관리 | 콘텐츠 관리 | 이수 관리 | 운영 관리 | 통계 관리

My Page

콘텐츠 관리

시스템 연동 관리

콘텐츠 관리 > 콘텐츠 관리 > 등록

이달의 SOP: ☐ 전략상품 ☑ 신규상품

상품등록: ☑ 휴대폰 ☐ 요금제 ☐ 고객서비스 ☐ 인터넷/TV ☐ 스마트홈/소호

콘텐츠명: 콘텐츠명 들어갑니다

전문첨부: 첨부파일 [파일찾기]

콘텐츠설명: 콘텐츠 설명이 들어갑니다.

이미지등록: [이미지첨부]

수강기간: 일별보기 | 2020-09-01 | 검색

☑ 체크 시 학습기간 이후에도 언제나 열람이 가능합니다.

전문등록 | 퀴즈등록

☑ Lv. 2-01 핵심단어 맞추기

Lv2-01. 설명	이런 게임입니다.

☑ Lv. 2-02 문장순서 배열하기

Lv2-01. 설명	이런 게임입니다.

☑ Lv. 2-03 틀린 문장 찾기

Lv2-01. 설명	이런 게임입니다.

2-02 에서 작성 한 문장 중에서 한 문장의 단어를 틀리게 바꿔주세요

☐	1	댕댕이라는 단어를 활용하여 펫케어에 대한 고객의 관심을 유도해보세요
☑	2	댕댕이라는 단어를 활용하여 펫케어에 대한 고객의 관심을 유도해보세요
	2	댕댕이라는 단어를 활용하여 펫케어에 대한 고객의 관심을 유도해보세요
☐	3	댕댕이라는 단어를 활용하여 펫케어에 대한 고객의 관심을 유도해보세요
☐	4	댕댕이라는 단어를 활용하여 펫케어에 대한 고객의 관심을 유도해보세요
☐	5	댕댕이라는 단어를 활용하여 펫케어에 대한 고객의 관심을 유도해보세요

[저장]

II. WEB

✱프로젝트

LG U+ 영상인식 및 분석 기술을 활용한 매장 BI개발

✱기술

- HTML 5, Java script, 전자정부 프레임워크

✱기간

- 2020.07 ~ 2020.09

유무선 통신 서비스 후발 업체로 LG그룹의 계열사

매장현황

확대보기

강남매장 | 1층 | 전체 | 조회

평균값 전일

전체 방문자 수

현재 100명 / 평균 200명

전체 방문자 평균 체류시간

현재 3.2초 / 평균 4.5초

오늘의 날씨

31℃ 구름많음

최대기온 35° 최저기온 22°

미세먼지 보통36 초미세먼지 매우높음8

1층 방문자 수

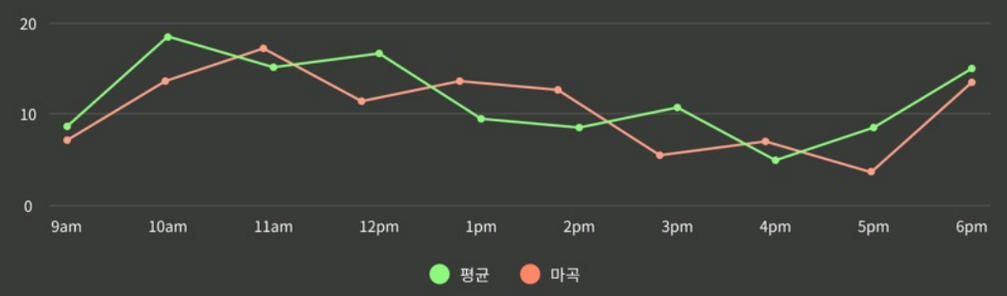

영역별 방문자 평균 체류시간

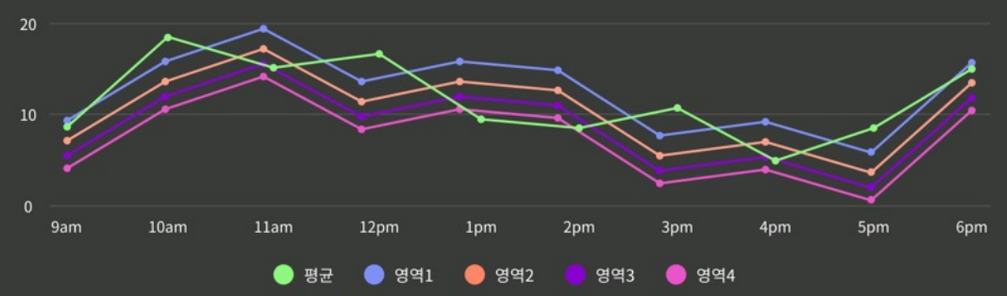

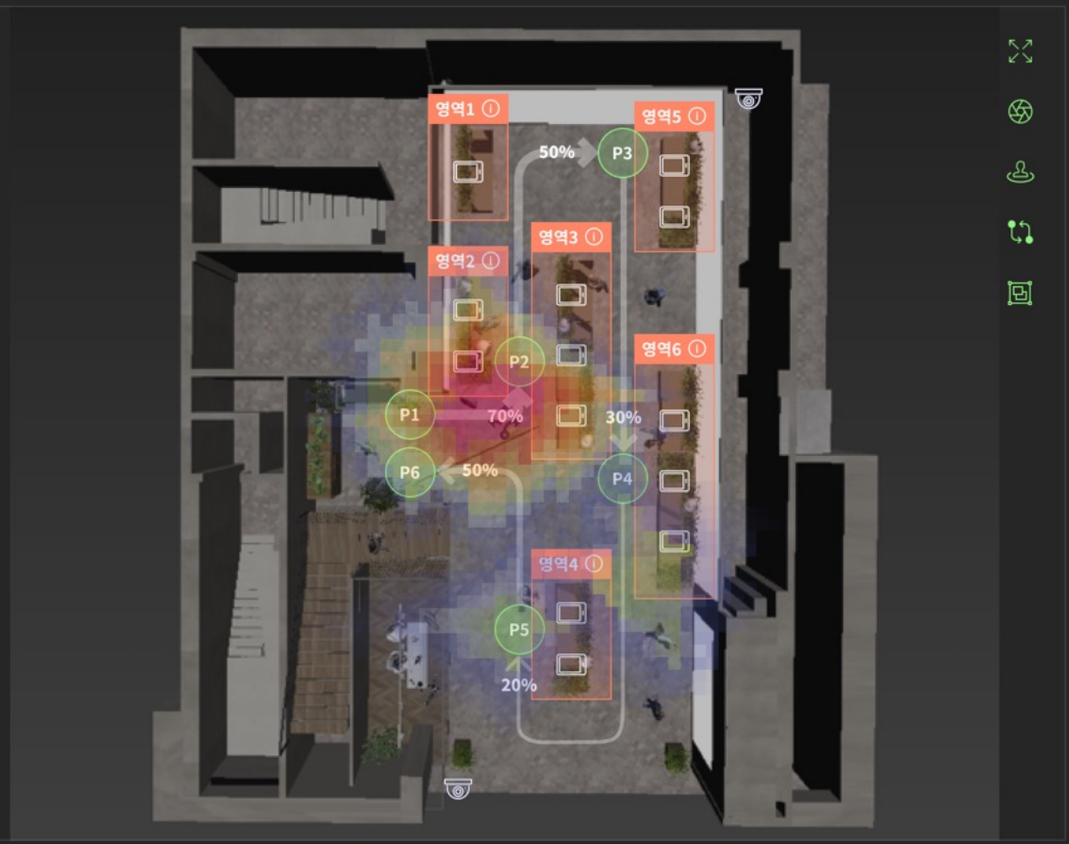

다 매장 정보 분석

강남매장 외 3개

2020년 06월 09일 ~ 2020년 06월 13일

조회

날씨 전체

방문자 수 | **방문자 평균 체류시간** | 방문자 성별/연령 | 신규/재 방문자

전체 매장 방문자 체류시간 (10.2초)

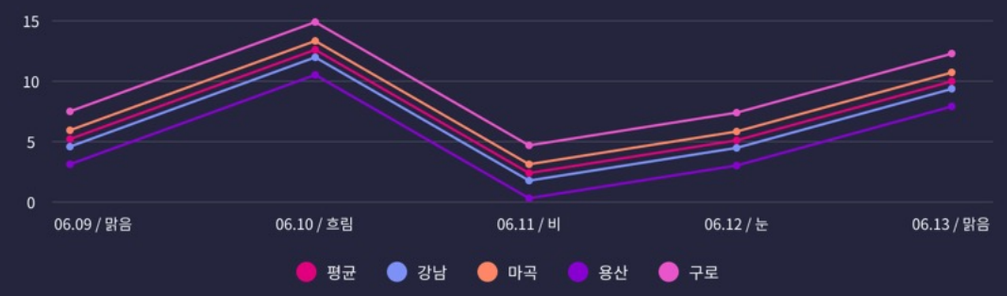

강남 매장 방문자 체류 시간 (5.2초)

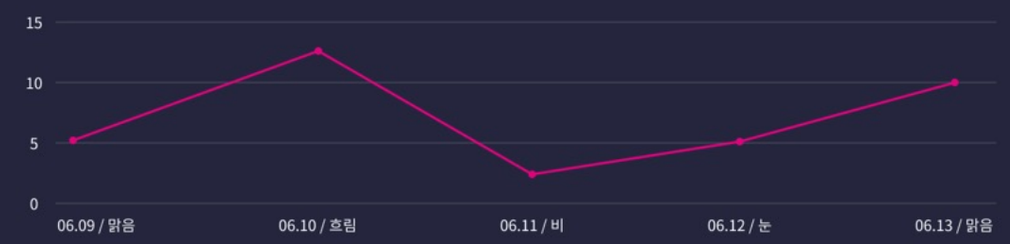

마곡 매장 방문자 체류 시간 (5.2초)

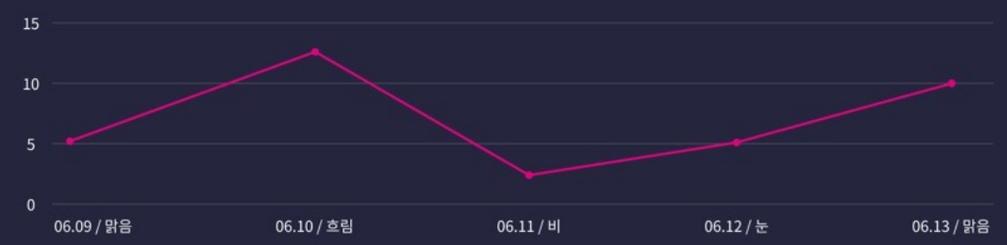

용산 매장 방문자 체류 시간 (5.2초)

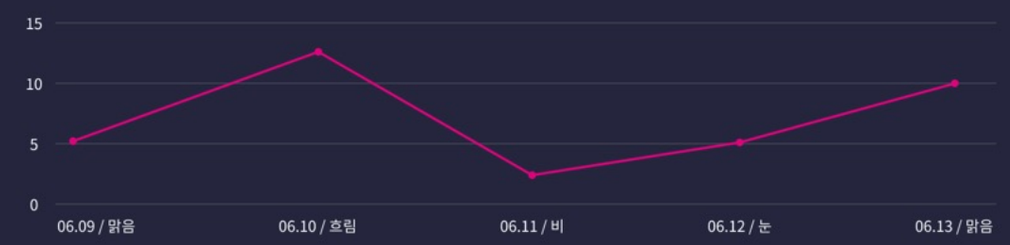

다 매장 정보 분석

강남매장 외 3개 | 2020년 06일 09일 ~ 2020년 06월 13일 | 조회

날씨 전체

방문자 수 | 방문자 평균 체류시간 | **방문자 성별/연령** | 신규/재 방문자

전체 방문자 성별/연령

연령 / 성별	남자	여자
10대	40	60
20대	40	60
30대	40	60
40대	40	60
50대	40	60
60대 이상	40	60

강남 매장 방문자 성별/연령

연령 / 성별	남자	여자
10대	40	60
20대	40	60
30대	40	60
40대	40	60
50대	40	60
60대 이상	40	60

마곡 매장 방문자 성별/연령

연령 / 성별	남자	여자
10대	40	60
20대	40	60
30대	40	60
40대	40	60
50대	40	60
60대 이상	40	60

용산 매장 방문자 성별/연령

연령 / 성별	남자	여자
10대	40	60
20대	40	60
30대	40	60
40대	40	60
50대	40	60
60대 이상	40	60

II. WEB

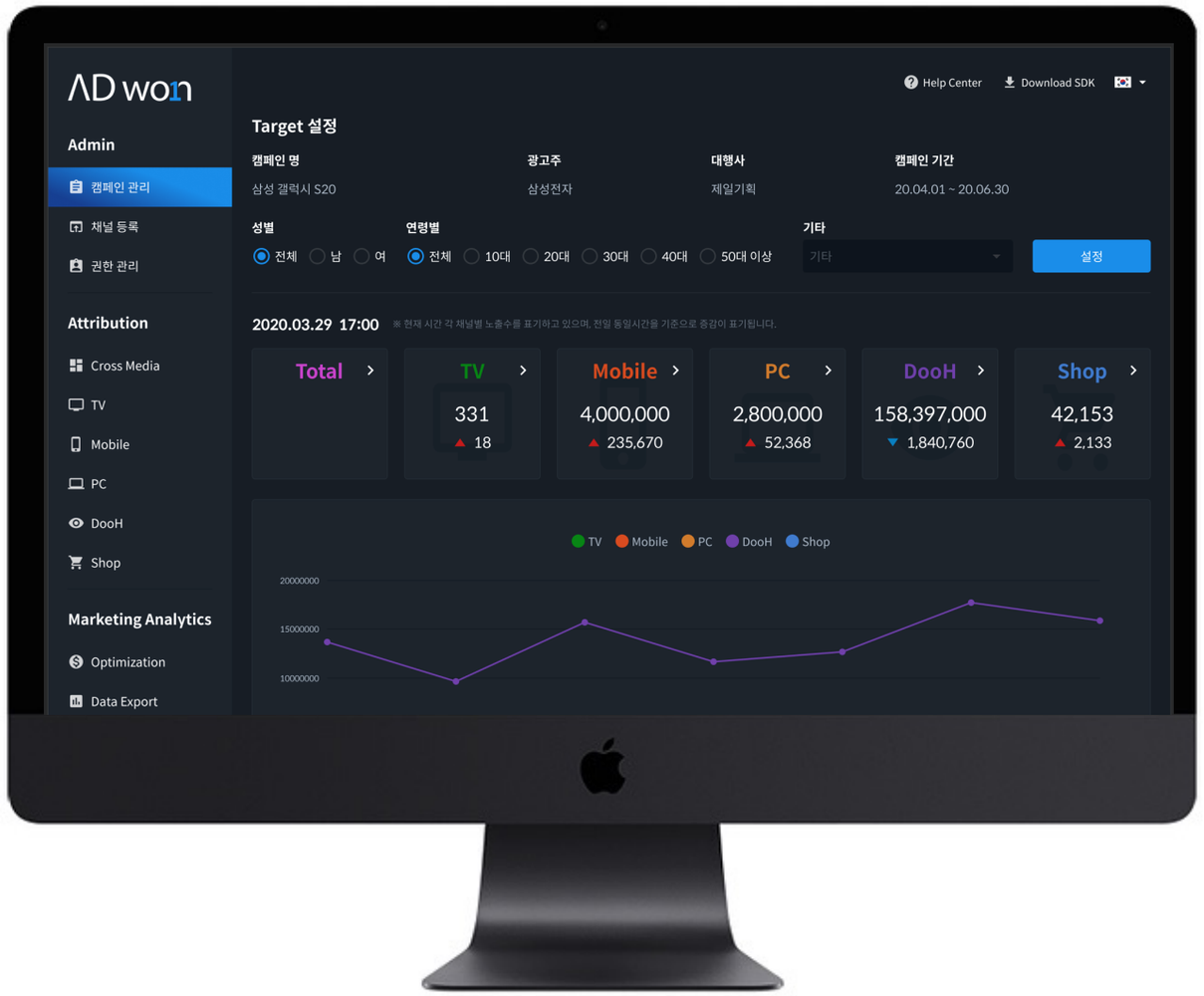

∗프로젝트

애드원 광고분석 시스템 개발, Omni-channel통합 광고효과 분석

∗기술

- HTML 5, Java script, 전자정부 프레임워크

∗기간

- 2020.07 ~ 2020.09

광고효과 분석 회사

ADwon

Help Center | Download SDK

Admin

- 캠페인 관리
- 채널 등록
- 권한 관리

Attribution

- TV
- Mobile
- PC
- DooH
- Shop
- Cross Channel

Marketing Analytics

- Cost
- Deta Export

설정관리

Target 설정

캠페인 명	광고주	대행사	캠페인 기간
삼성 갤럭시 S20	삼성전자	제일기획	20.04.01 ~ 20.06.30

성별: (●) 전체 ( ) 남 ( ) 여

연령별: (●) 전체 ( ) 10대 ( ) 20대 ( ) 30대 ( ) 40대 ( ) 50대 이상

기타: 기타

설정

삼성 갤럭시 S20 > Mobile

2020.03.29 17:00

Impression	Click	CTR	CVR
4,000,000	44,000	1.1%	-
▲ 235,670	▲ 2,514	▬ 1.1%	-
전일 3,764,330	전일 41,486	전일 1.1%	-

지표별 광고 노출 (Imp/CTR/CVR) | 1 ~ 10위

순위	브랜드	impression	Click	CTR	CVR
1	Google Ads	1,153,789	8,621	0.70%	-
2	Facebook	787,355	4,211	0.50%	-
3	Unity Ads	656,489	9,847	1.50%	-
4	Ironsource	415,420	2,674	0.60%	-
5	Applovin	211,789	2,946	0.90%	

ADwon

Help Center Download SDK

Admin

- 캠페인 관리
- 채널 등록
- 권한 관리

Attribution

- TV
- Mobile
- PC
- DooH
- Shop
- Cross Channel

Marketing Analytics

- Cost
- Deta Export

설정관리

Target 설정

캠페인 명	광고주	대행사	캠페인 기간
삼성 갤럭시 S20	삼성전자	제일기획	20.04.01 ~ 20.06.30

성별: (●) 전체 ( ) 남 ( ) 여

연령별: (●) 전체 ( ) 10대 ( ) 20대 ( ) 30대 ( ) 40대 ( ) 50대 이상

기타: 기타

설정

삼성 갤럭시 S20 > TV

2020.03.29 17:00

채널별 광고 노출 수

총 광고 노출 수 : 331

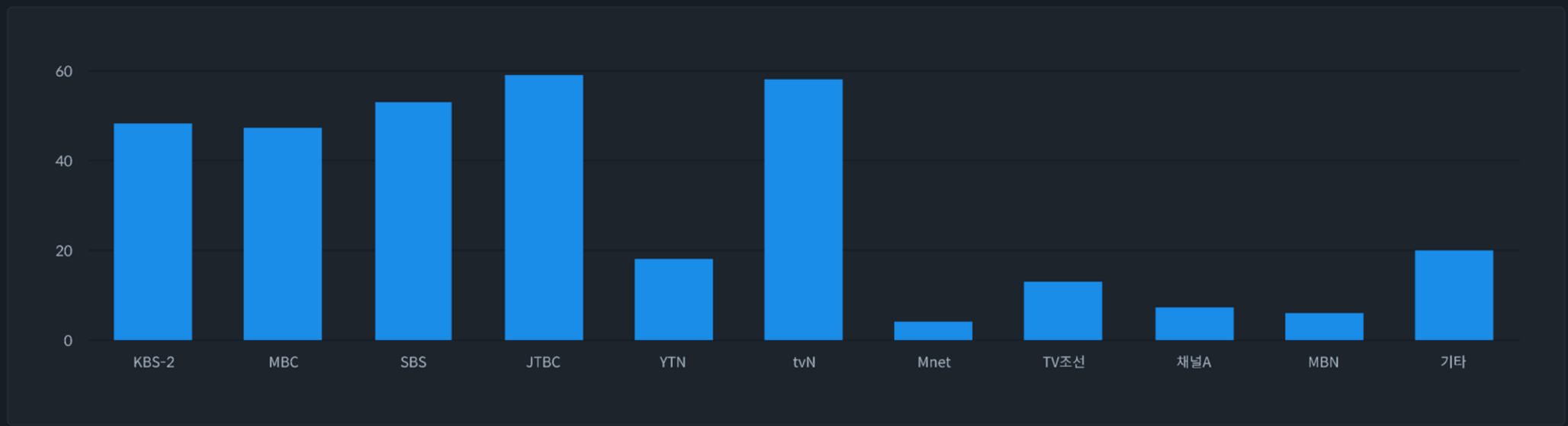

프로그램별 광고 노출 수 | 1 ~ 10위

순위	채널 명	프로그램 명	노출 시간	횟수
1	TV조선	미스터트롯의 맛	22:05	39

II. WEB

∗프로젝트

SK브로드밴드 마케팅 웹 플랫폼 구축

∗기술

- HTML 5, Java script

∗기간

- 2018. 06 ~ 2018.10

SK브로드밴드는 제2시내 전화 및 초고속인터넷 사업자. SK브로드밴드의 전신인 하나로 통신은 1999년 4월 1일부터 시내전화를 서비스하기 시작하였고, 최초로 ADSL 상용화 및 HFC(광동축 혼합망) 방식인 초고속 케이블 인터넷 서비스를 시작으로 현재 전화, 초고속 인터넷, 기가 인터넷, IPTV 서비스를 제공하고 있다.

성과 분석

캠페인 비교 분석을 통해 성과 분석, 고객 대상으로 추적 분석한 정보 제공

성과 분석

캠페인 비교 분석을 통해 성과 분석, 고객 대상으로 추적 분석한 정보 제공

타게팅

사용자가 선정한 조건을 활용하여 타게팅 고객 추출

III. APP

III. APP

*프로젝트

NCT LIVE MOTION은 NCT 멤버들을 생동감 있게 만날 수 있는 앱입니다. 다양한 터치 동작을 통해 아티스트의 라이브 모션을 경험할 수 있습니다.

*기술

- AOS 및 iOS

*기간

- 2023.01 ~ 2023.07

SM ENTERTAINMENT

SM 엔터테인먼트는 가수 겸 방송 진행자 출신의 이수만이 설립한 대한민국의 연예기획사이다. 연예 매니지먼트, 음반 사업을 주력으로 하며, TV프로그램 제작 등으로 사업 영역을 넓히고 있다.

Overview

내가 좋아하는 아티스트를 생동감 있게 만날 수 있는 앱

지정된 모션 제스처에 따라 매끄럽게 동작하는 자체 솔루션

누구나 쉽게 조작할 수 있는 편리한 UI

III. APP

∗프로젝트

우리 아이들이 건강한 나무처럼 쑥쑥 자라길 바라며 만든 구몬의 나무 시리즈입니다. 더욱 스마트하게 놀면서 배우는 한글, 수학, 영어 놀이 학습을 만나보세요.

∗기술

- AOS 및 iOS

∗기간

- 2022.02 ~ 2022.12

KYO WON 교원

교원그룹은 신뢰받는 교육문화사업과 건강함과 아름다움을 드리는 생활문화사업, 편안한 휴양과 소중한 추억을 선사하는 호텔레저사업을 주요 비즈니스로 하고 있습니다.

메인 페이지

세 가지의 학습 카테고리

한글, 숫자, 영어가 크는 나무를 통해
해당 학습을 진행할 수 있습니다.

모아보기

한눈에 보는 학습자료

Song, Skit, Card의 학습 자료를
한곳에 모아두어 쉽게 확인할 수 있습니다.

III. APP

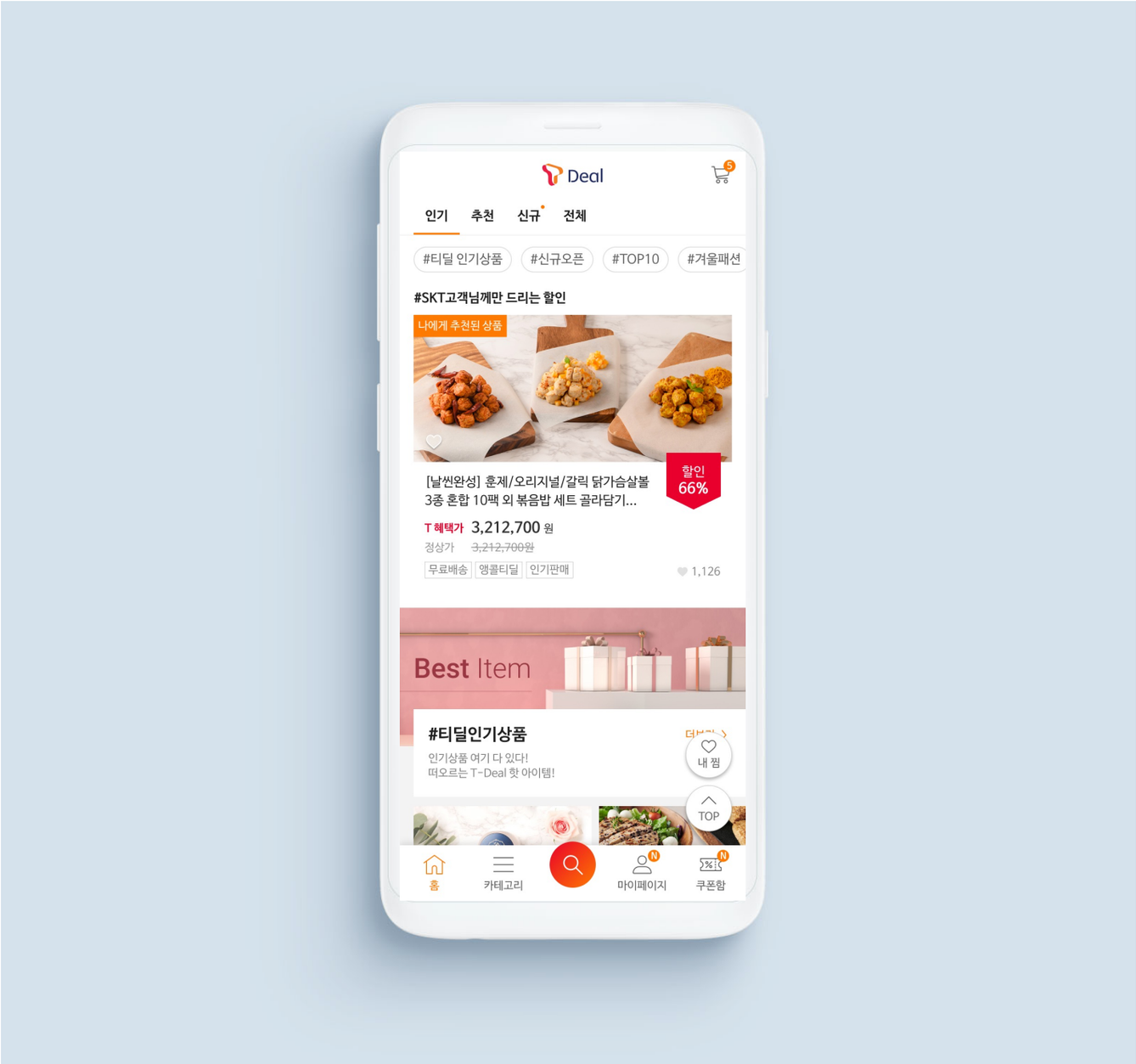

✱프로젝트

SKT Tdeal 모바일 웹 쇼핑몰 개발

✱기술

- AOS 및 iOS

✱기간

- 2020.10 ~ 진행중

SK telecom

SK텔레콤는 대한민국의 이동통신 서비스 업체

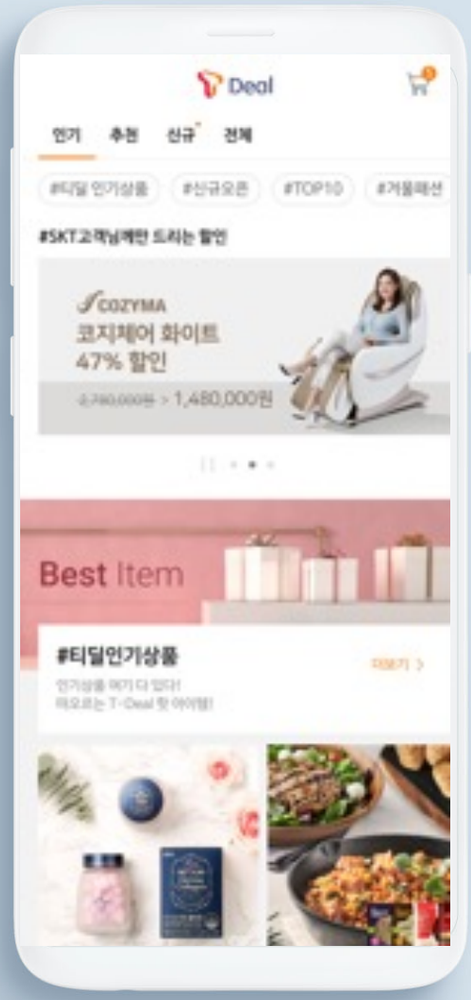
Deal
인기
추천
신규
전체
#SKT고객님께만 드리는 할인
COZYMA
코지체어 화이트
47% 할인
1,480,000원
Best Item
#티딜인기상품

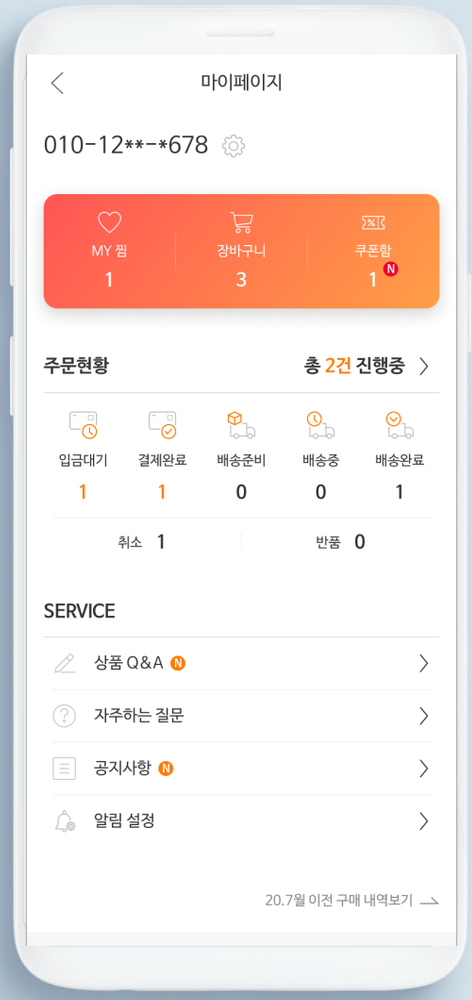
마이페이지
010-12**-*678
MY 찜
1
장바구니
3
쿠폰함
1
주문현황
총 2건 진행중
입금대기
1
결제완료
1
배송준비
0
배송중
0
배송완료
1
취소 1
반품 0
SERVICE
상품 Q&A
자주하는 질문
공지사항
알림 설정
20.7월 이전 구매 내역보기

III. APP

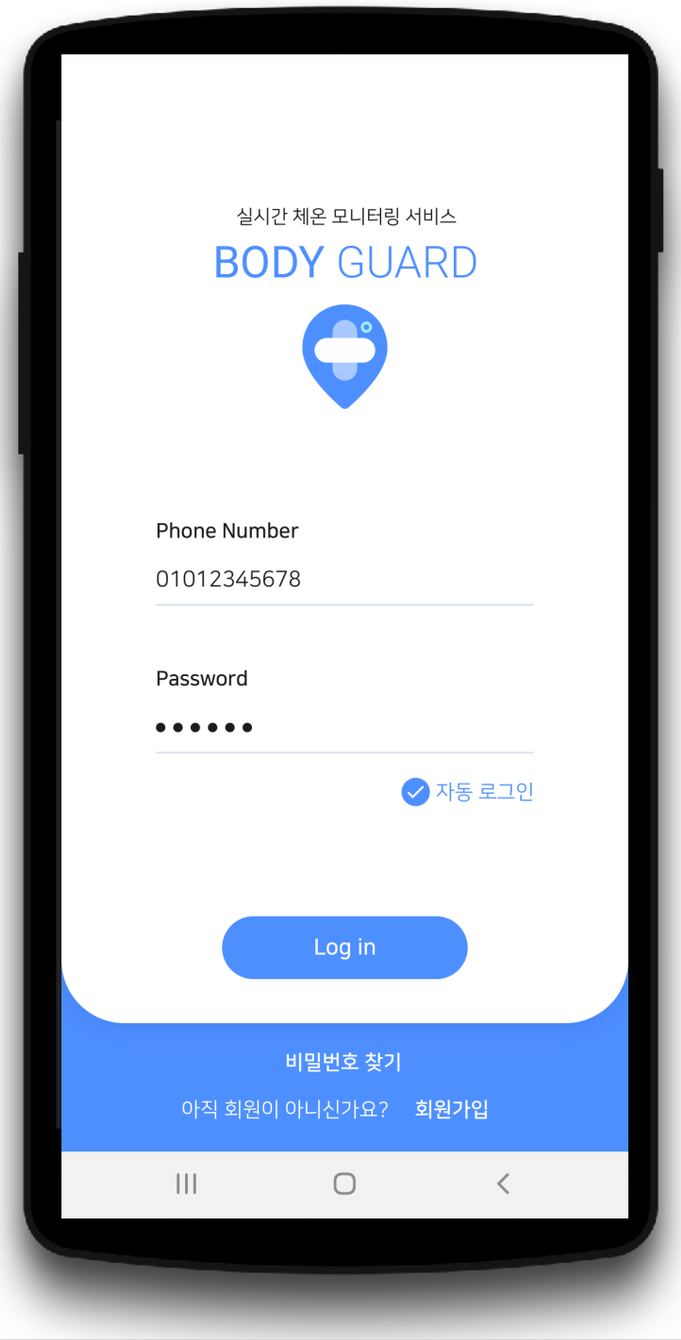

∗프로젝트

남성 온도체크 IOT 앱 “BODY GUARD”

∗기술

- AOS 및 iOS

∗기간

- 2020.06 ~ 2021.01

국내 계열사인 남성텔레콤과 중국현지생산법인에서 생산한 디지털오디오 및 비디오, DVD, XM위성수신라디오, LCD 모니터, 네비게이션, 무선헤드폰 수출 및 백화점(Plaza Camellia) 운영

SKT 4:40 100%

홍길동님은 현재

정상체온입니다

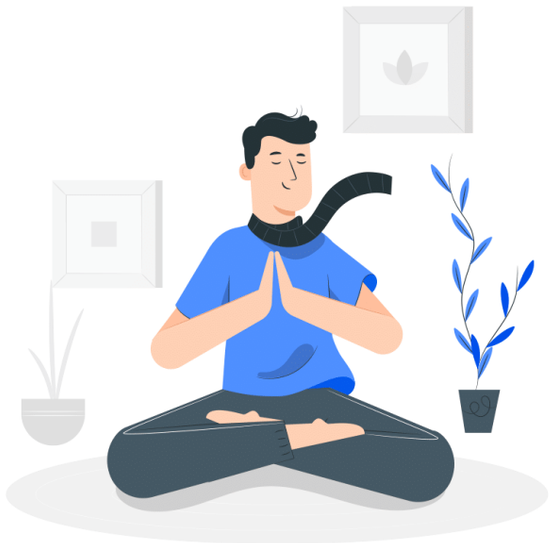

현재 체온

36.5℃

체온기록 보기

디바이스 연결됨

SKT 4:40 100%

홍길동님은 현재

미열이 있습니다

휴식을 취하시고, 체온변화를 확인해주세요.

현재 체온

38.7℃

체온기록 보기

디바이스 연결됨

SKT 4:40 100%

홍길동님은 현재

고열입니다

타인과의 접촉을 피하시고,
관리자에게 연락하세요.

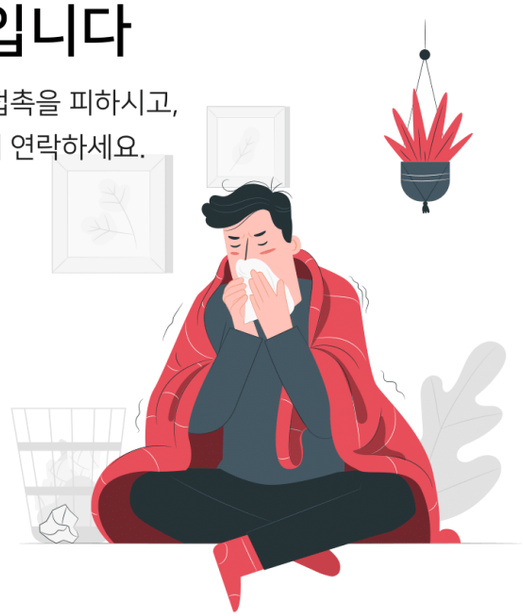

현재 체온

38.7℃

체온기록 보기

디바이스 연결됨

III. APP

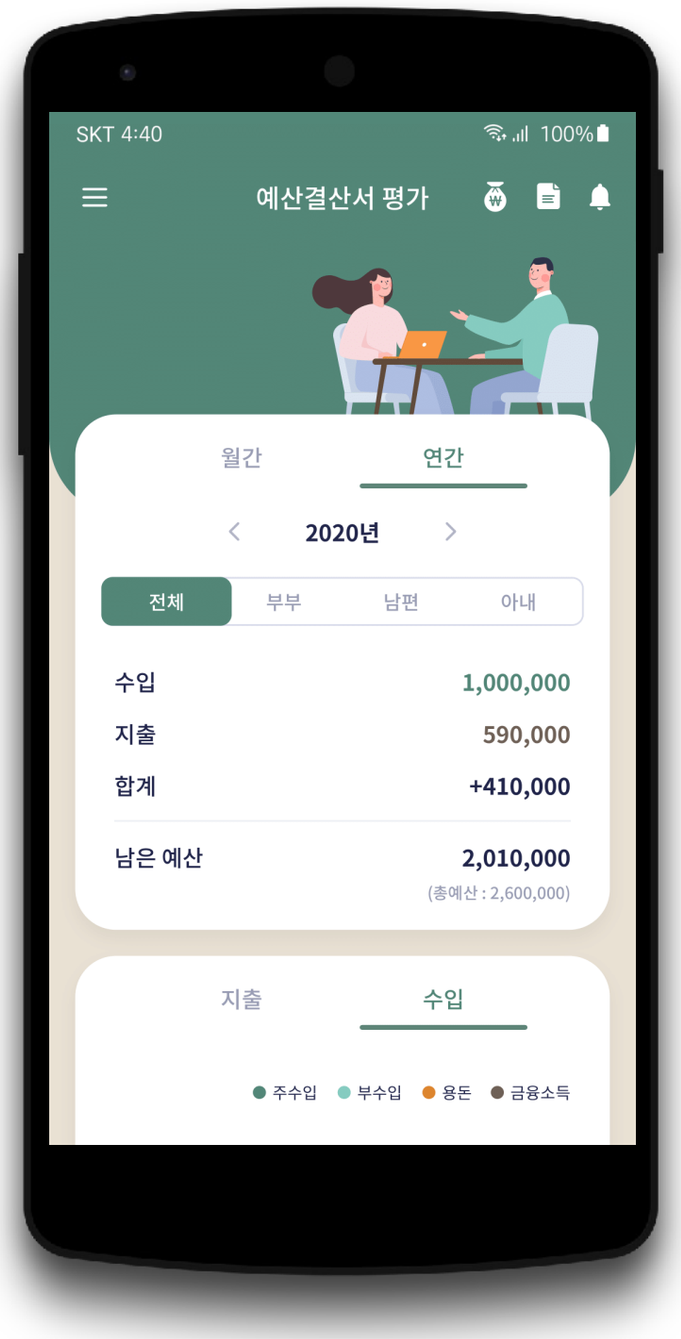

✱프로젝트

한샘 부부합의 서비스 모바일 앱

✱기술

- AOS 및 iOS

✱기간

- 2020.06 ~ 2020.12

HANSSEM

한샘은 대한민국의 가구 제조, 유통 기업이다. 1970년 9월 설립해서 부엌 가구 제조, 유통 및 인테리어 가구 유통사업을 영위

09:43
SKT 4:40
100%
재무리포트
우리부부 재무목표
10 건
양가 효도여행
달성율 : 50%
1,000 만원
아파트 대출상환
달성율 : 70%
1,000 만원
하와이 가족여행
달성율 : 20%
1,000 만원
한샘이 미국 유학비
달성율 : 50%
1,000 만원

09:43
SKT 4:40
100%
To Do list
2020년 12월
내가 포함된 일정
토 일 월 화 수 목 금 토
12 13 14 15 16 17 18 19
오전 9시
한샘이 유치원 등원 (인사 예절교육)
완료
오전 10시
한샘이 유치원 선생님 상담
완료
오후2시
한샘이 밥상머리 예절교육
미완료
오후 3시
[남편] 팀장리더십 온라인강좌
완료
오후 3시
전세자금 통장개설
완료
오늘

III. APP

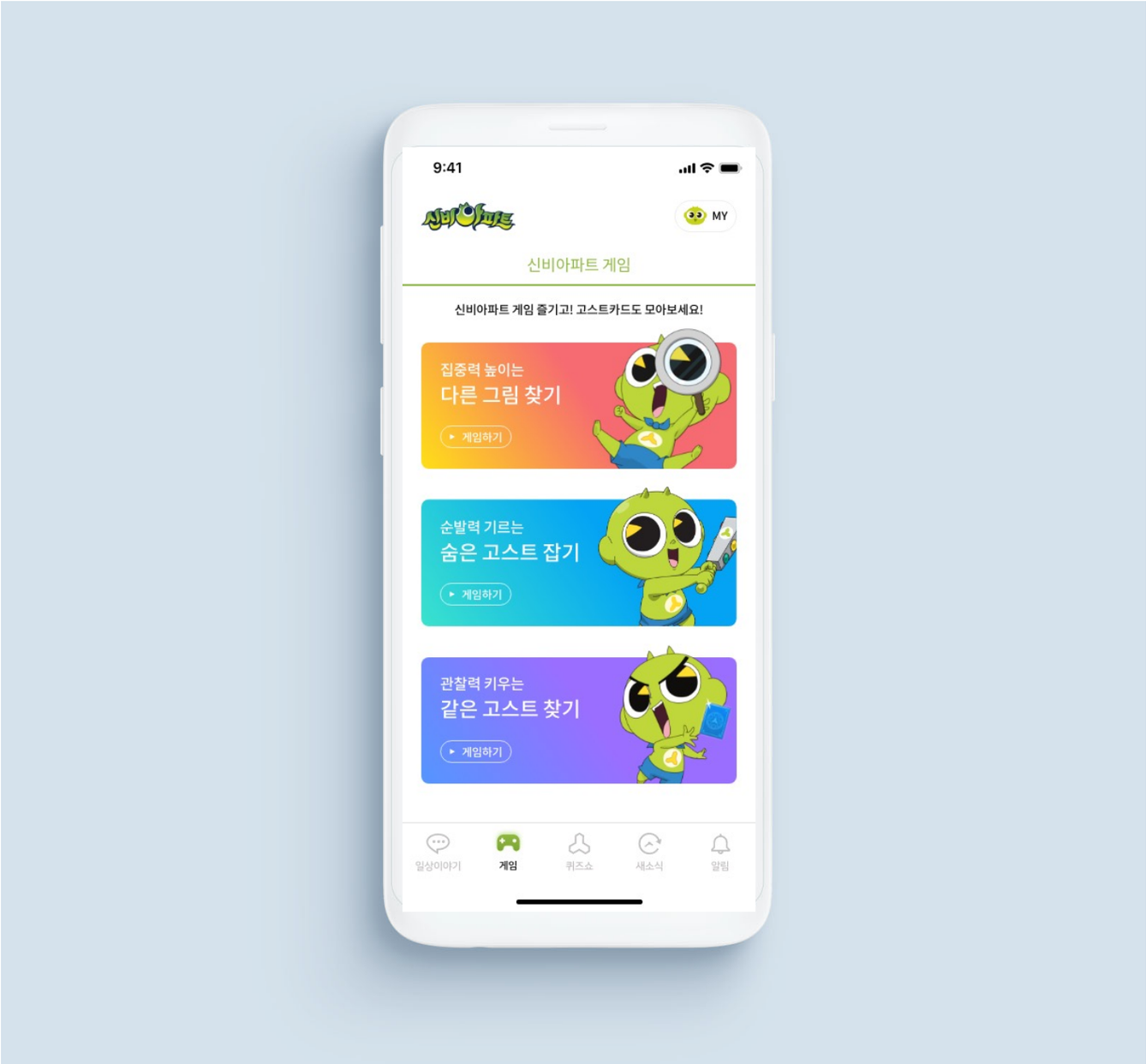

✱프로젝트

- 신비아파트 모바일 게임 제작

✱기술

- iOS,AOS

✱기간

- 2020.10~ 2021.03

씨제이이앤엠 주식회사는 대한민국의 종합 엔터테이먼트 기업이다. CJ그룹의 계열사로, 본사는 서울 마포구 상암산로 66에 있다. 주로 영화를 수입하고 있으며, 배급은 CJ 엔터테인먼트에서 배급하고 있다.

숨은 고스트 잡기
전체랭킹보기
나의 고스트 카드
같은 고스트 찾기
전체랭킹보기
나의 고스트 카드
1단계 시작하기
다른 그림 찾기
전체 랭킹보기
나의 고스트 카드
1단계 시작하기
게임방법

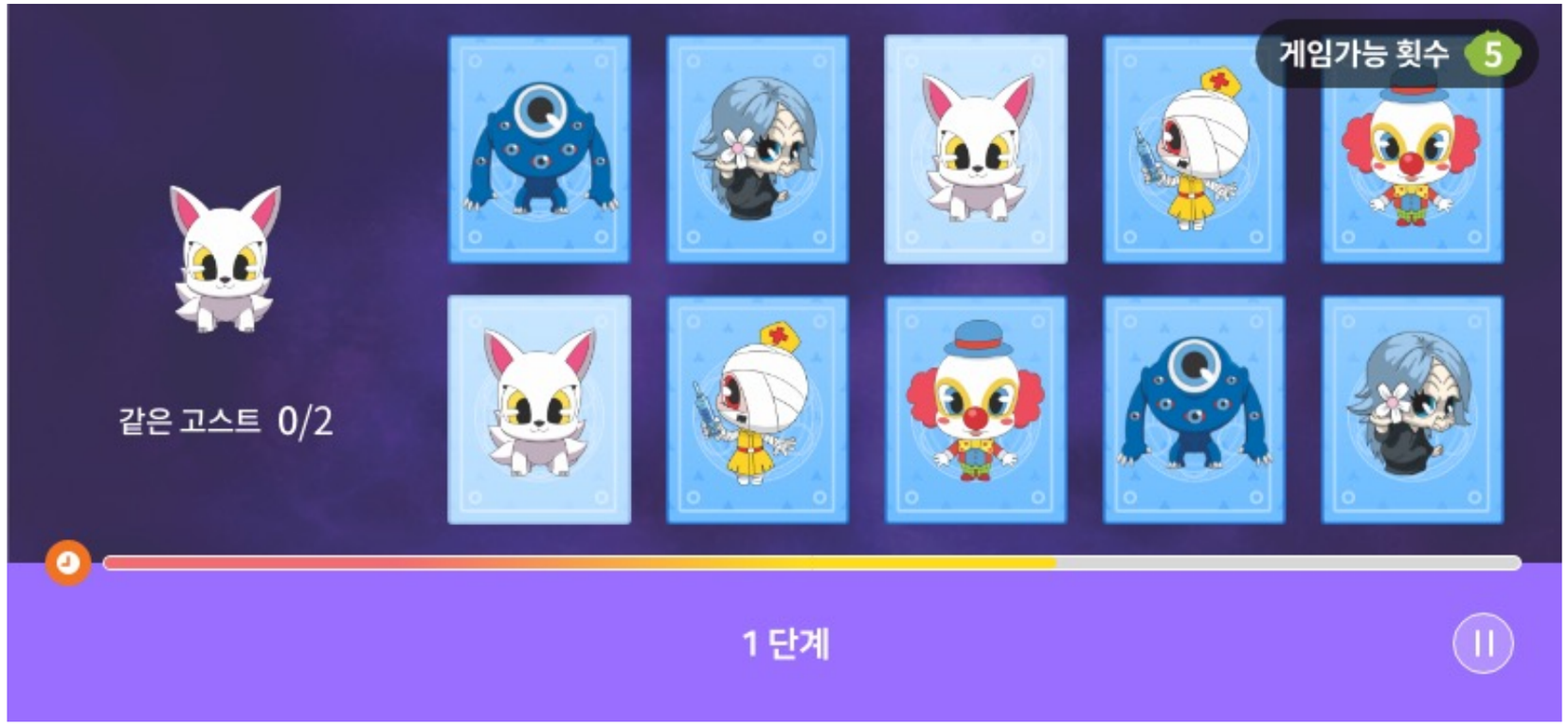
게임가능 횟수 5
같은 고스트 0/2
1 단계

게임가능 횟수 0
다른 그림 4/5
1 단계
힌트

III. APP

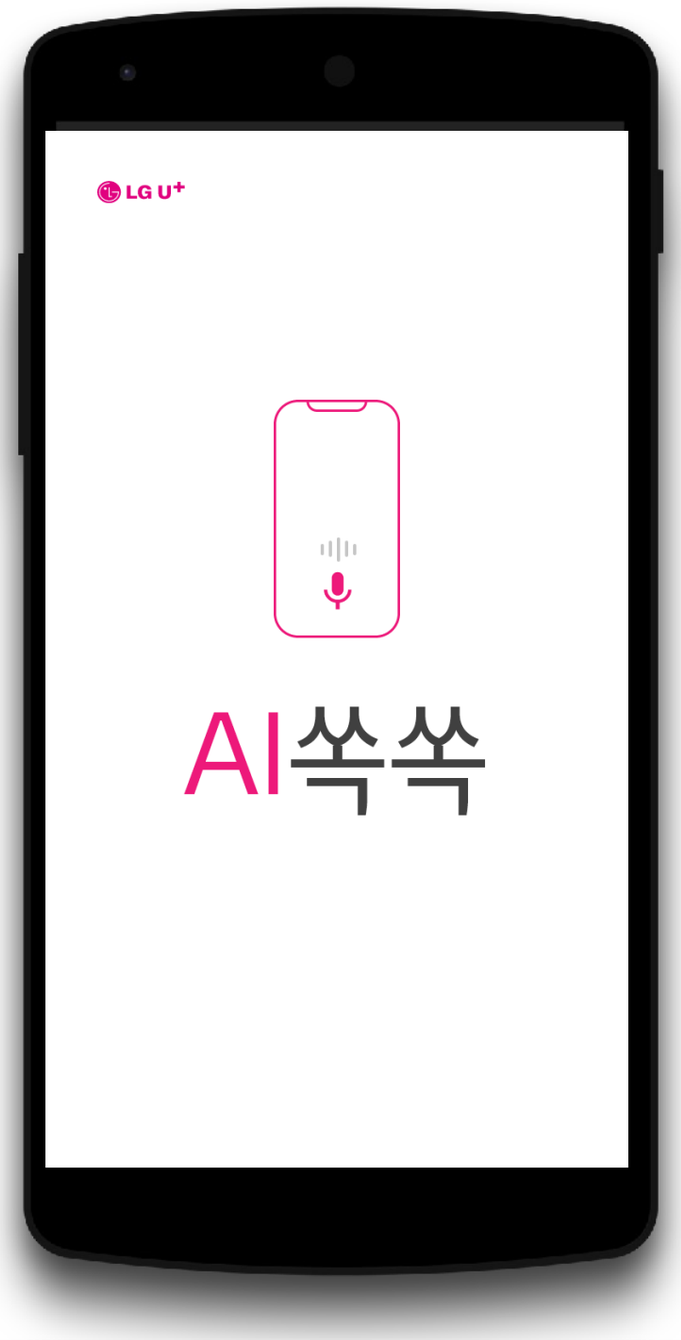

∗프로젝트

- AI교육 어플리케이션 AI쏙쏙

∗기술

- iOS,AOS

∗기간

- 2019.09~ 2019.11

LG U+

개인휴대통신망의 구축, 보유 및 운영과 가입자에 대한 개인휴대통신역무 등을 영위할 목적으로 1996년 7월 11일에 전신인 LG텔레콤이 설립되었으며 2000년 9월 21일자로 상장

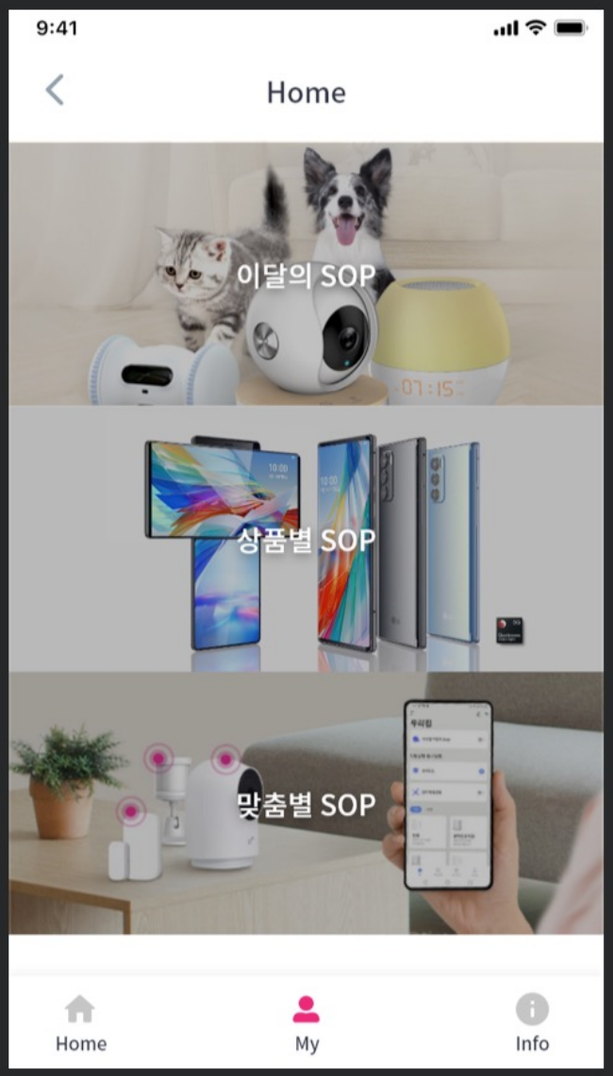
9:41
Home
이달의 SOP
상품별 SOP
맞춤별 SOP
Home
My
Info

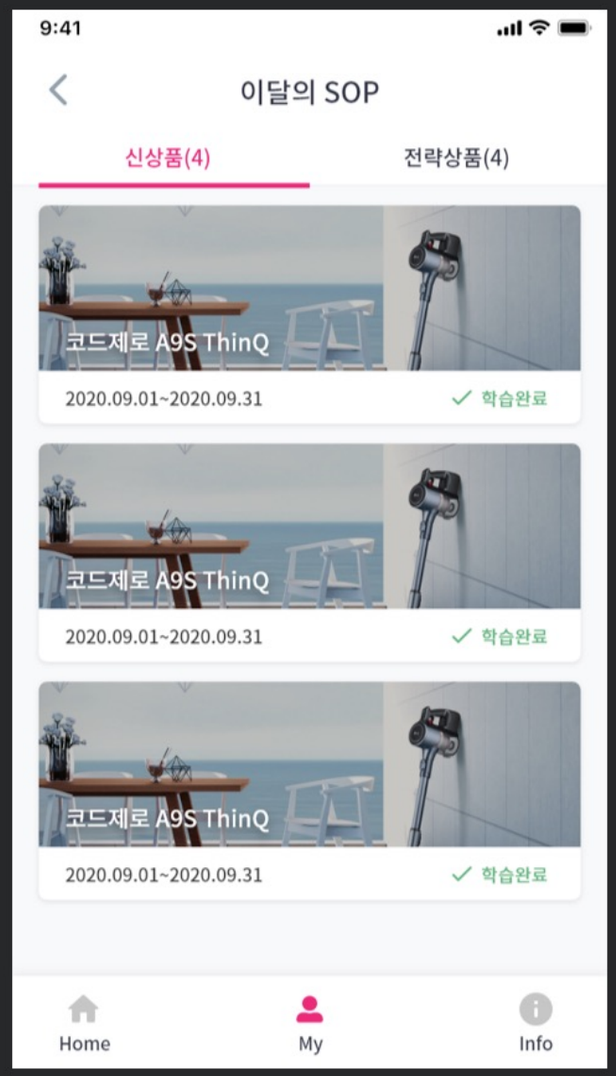
9:41
이달의 SOP
신상품(4)
전략상품(4)
코드제로 A9S ThinQ
2020.09.01~2020.09.31
학습완료
코드제로 A9S ThinQ
2020.09.01~2020.09.31
학습완료
코드제로 A9S ThinQ
2020.09.01~2020.09.31
학습완료
Home
My
Info

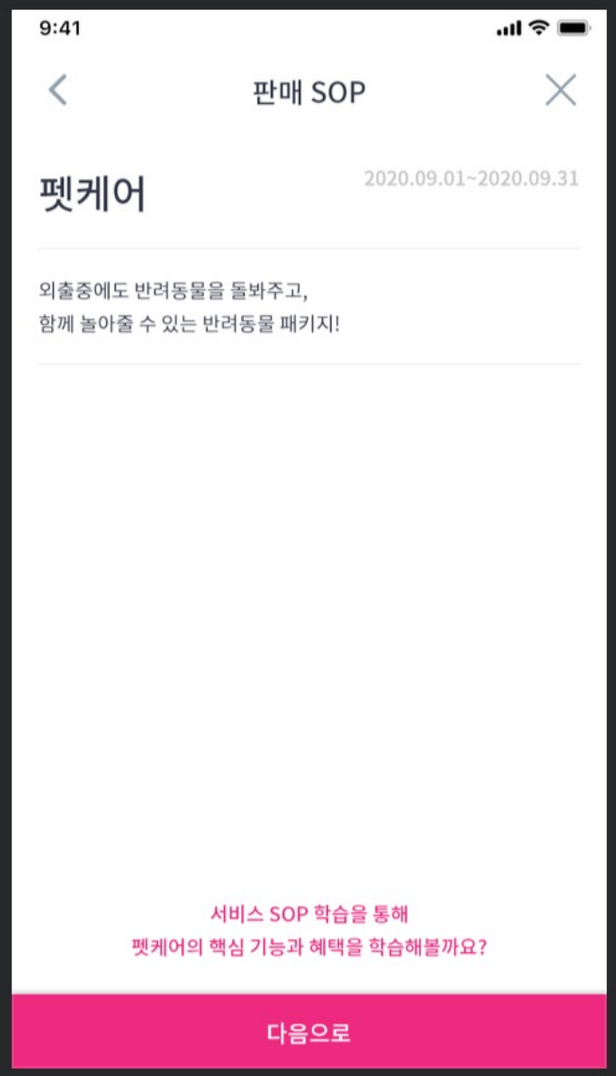
9:41
판매 SOP
펫케어
2020.09.01~2020.09.31
외출중에도 반려동물을 돌봐주고,
함께 놀아줄 수 있는 반려동물 패키지!
서비스 SOP 학습을 통해
펫케어의 핵심 기능과 혜택을 학습해볼까요?
다음으로

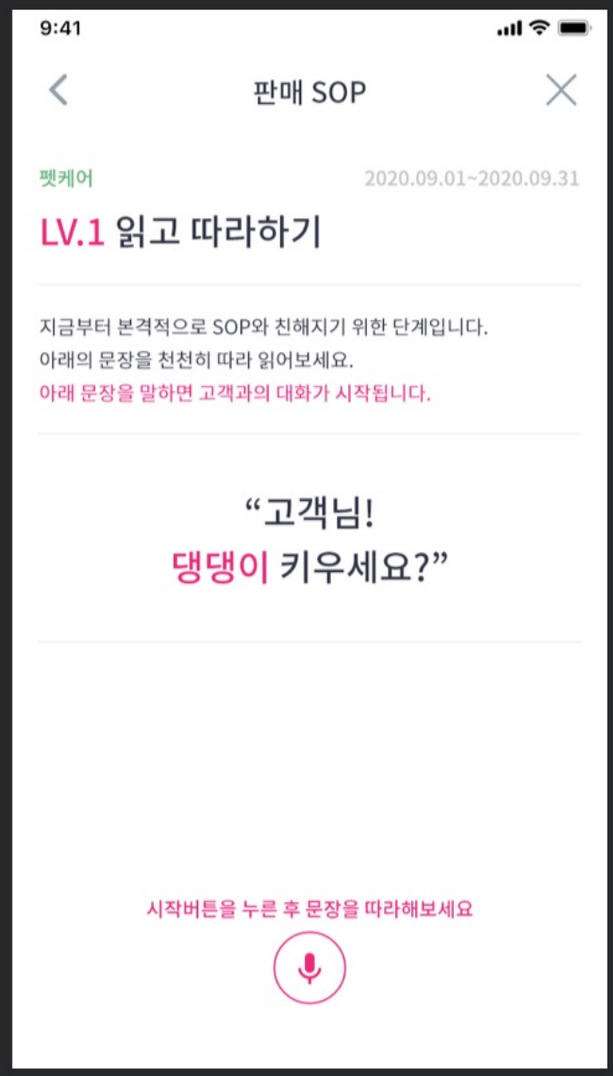
9:41
판매 SOP
펫케어
2020.09.01~2020.09.31
LV.1 읽고 따라하기
지금부터 본격적으로 SOP와 친해지기 위한 단계입니다.
아래의 문장을 천천히 따라 읽어보세요.
아래 문장을 말하면 고객과의 대화가 시작됩니다.
"고객님!
댕댕이 키우세요?"
시작버튼을 누른 후 문장을 따라해보세요

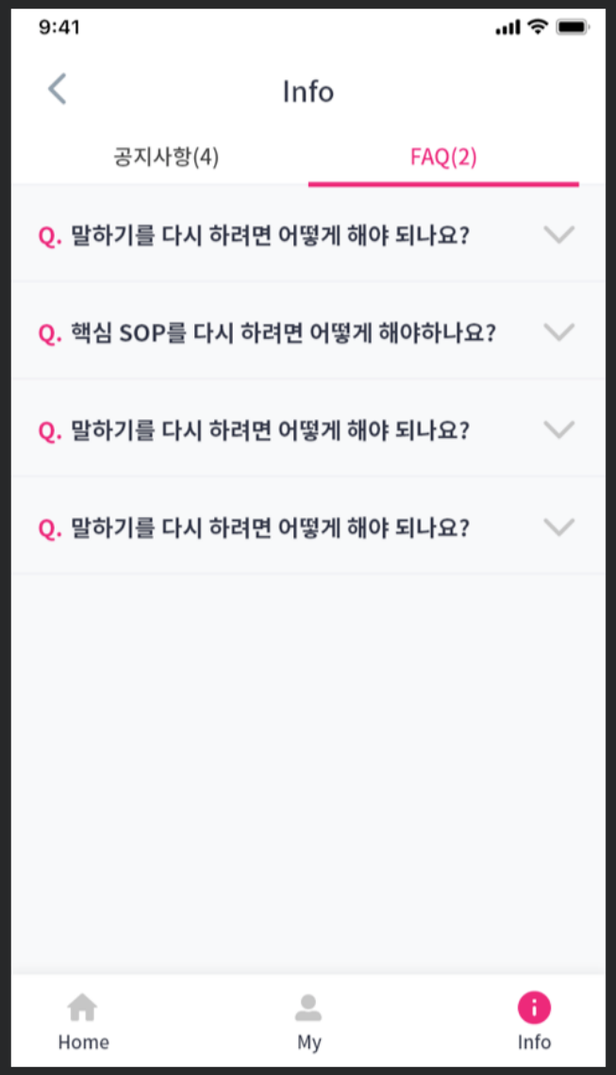
9:41
Info
공지사항(4)
FAQ(2)
Q. 말하기를 다시 하려면 어떻게 해야 되나요?
Q. 핵심 SOP를 다시 하려면 어떻게 해야하나요?
Q. 말하기를 다시 하려면 어떻게 해야 되나요?
Q. 말하기를 다시 하려면 어떻게 해야 되나요?
Q. 말하기를 다시 하려면 어떻게 해야 되나요?
Home
My
Info

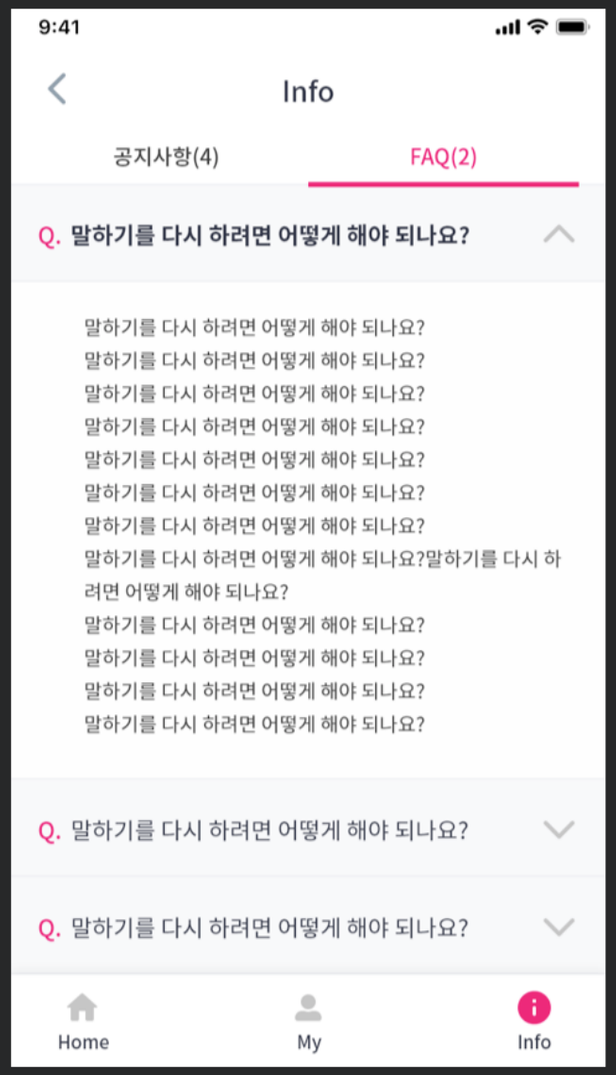
9:41
Info
공지사항(4)
FAQ(2)
Q. 말하기를 다시 하려면 어떻게 해야 되나요?
말하기를 다시 하려면 어떻게 해야 되나요?
말하기를 다시 하려면 어떻게 해야 되나요?
말하기를 다시 하려면 어떻게 해야 되나요?
말하기를 다시 하려면 어떻게 해야 되나요?
말하기를 다시 하려면 어떻게 해야 되나요?
말하기를 다시 하려면 어떻게 해야 되나요?
말하기를 다시 하려면 어떻게 해야 되나요?말하기를 다시 하려면 어떻게 해야 되나요?
말하기를 다시 하려면 어떻게 해야 되나요?
말하기를 다시 하려면 어떻게 해야 되나요?
말하기를 다시 하려면 어떻게 해야 되나요?
말하기를 다시 하려면 어떻게 해야 되나요?
Q. 말하기를 다시 하려면 어떻게 해야 되나요?
Q. 말하기를 다시 하려면 어떻게 해야 되나요?
Home
My
Info

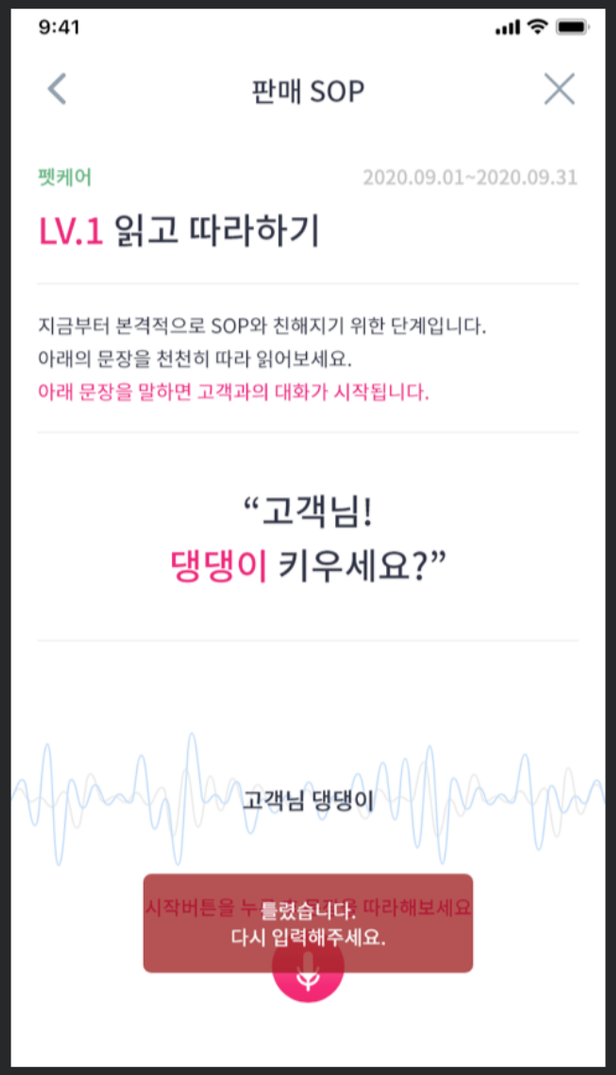
9:41
판매 SOP
펫케어
2020.09.01~2020.09.31
LV.1 읽고 따라하기
지금부터 본격적으로 SOP와 친해지기 위한 단계입니다.
아래의 문장을 천천히 따라 읽어보세요.
아래 문장을 말하면 고객과의 대화가 시작됩니다.
"고객님!
댕댕이 키우세요?"
고객님 댕댕이
다시 입력해주세요.

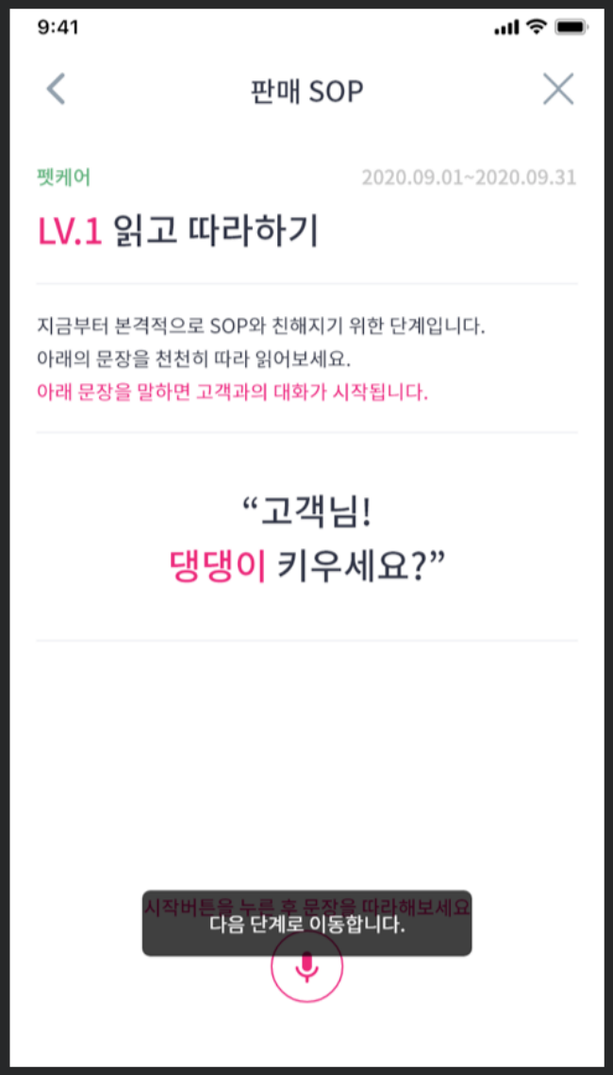
9:41
판매 SOP
펫케어
2020.09.01~2020.09.31
LV.1 읽고 따라하기
지금부터 본격적으로 SOP와 친해지기 위한 단계입니다.
아래의 문장을 천천히 따라 읽어보세요.
아래 문장을 말하면 고객과의 대화가 시작됩니다.
"고객님!
댕댕이 키우세요?"
다음 단계로 이동합니다.

III. APP

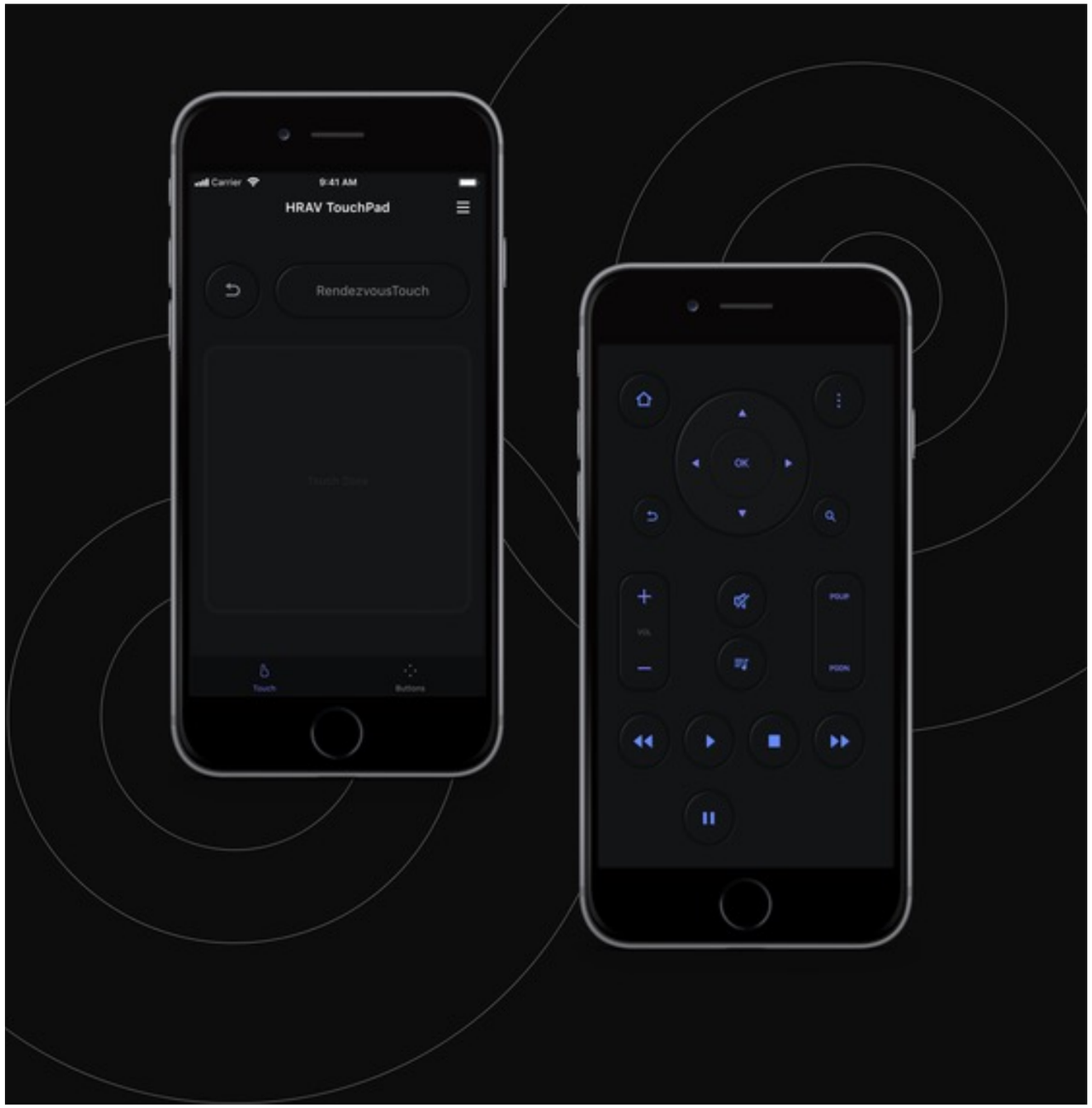

∗프로젝트

- iOS Hi-Res Audio player를 통해 고품질의 음원을 제공하고, App을 통해 TIDAL, Spotify, Qobuz와 같은 스트리밍 서비스 및 음악 플레이어, 라디오 등의 기능을 이용

∗기술

- iOS

∗기간

- 2019.05~ 2019.12

VRF

오디오및 비디오 플레이어 Rendez-vous 제조회사

What's New

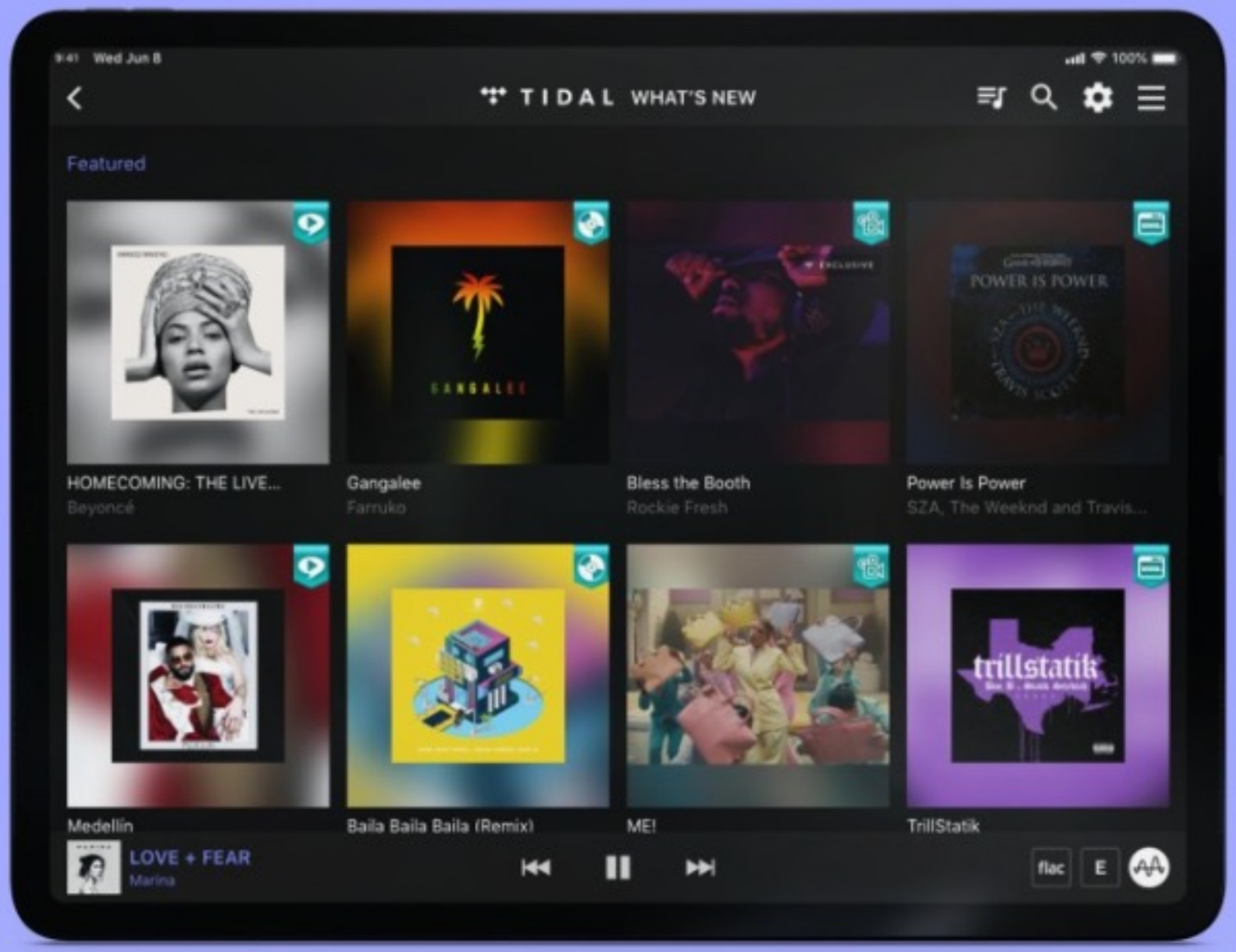
Wed Jun 8
100%
TIDAL WHAT'S NEW
Featured
HOMECOMING: THE LIVE...
Beyoncé
Gangalee
Farruko
Bless the Booth
Rockie Fresh
Power Is Power
SZA, The Weeknd and Travis...
Medellín
Baila Baila Baila (Remix)
ME!
TrillStatik
LOVE + FEAR
Marina
flac
E

Movies & Shows

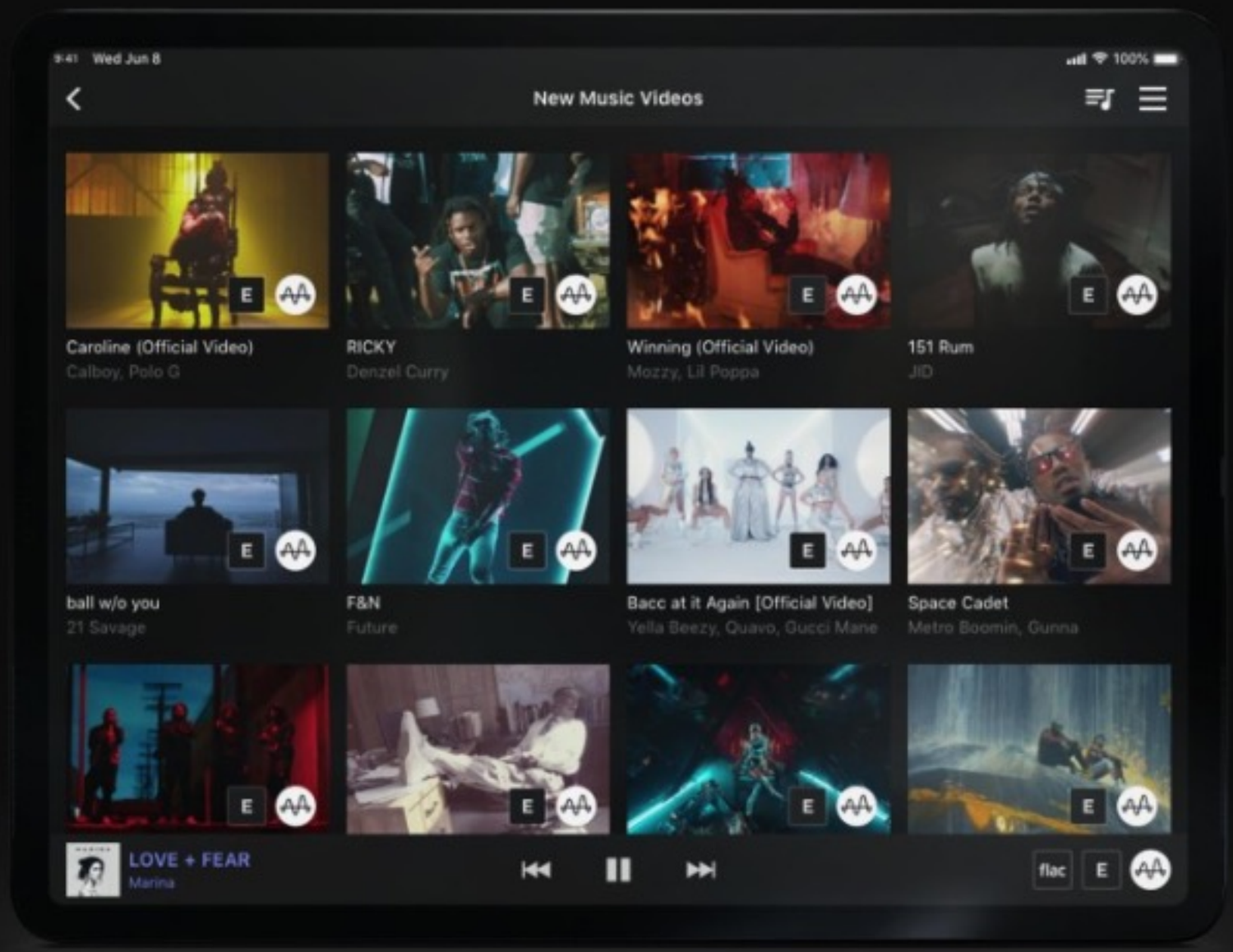

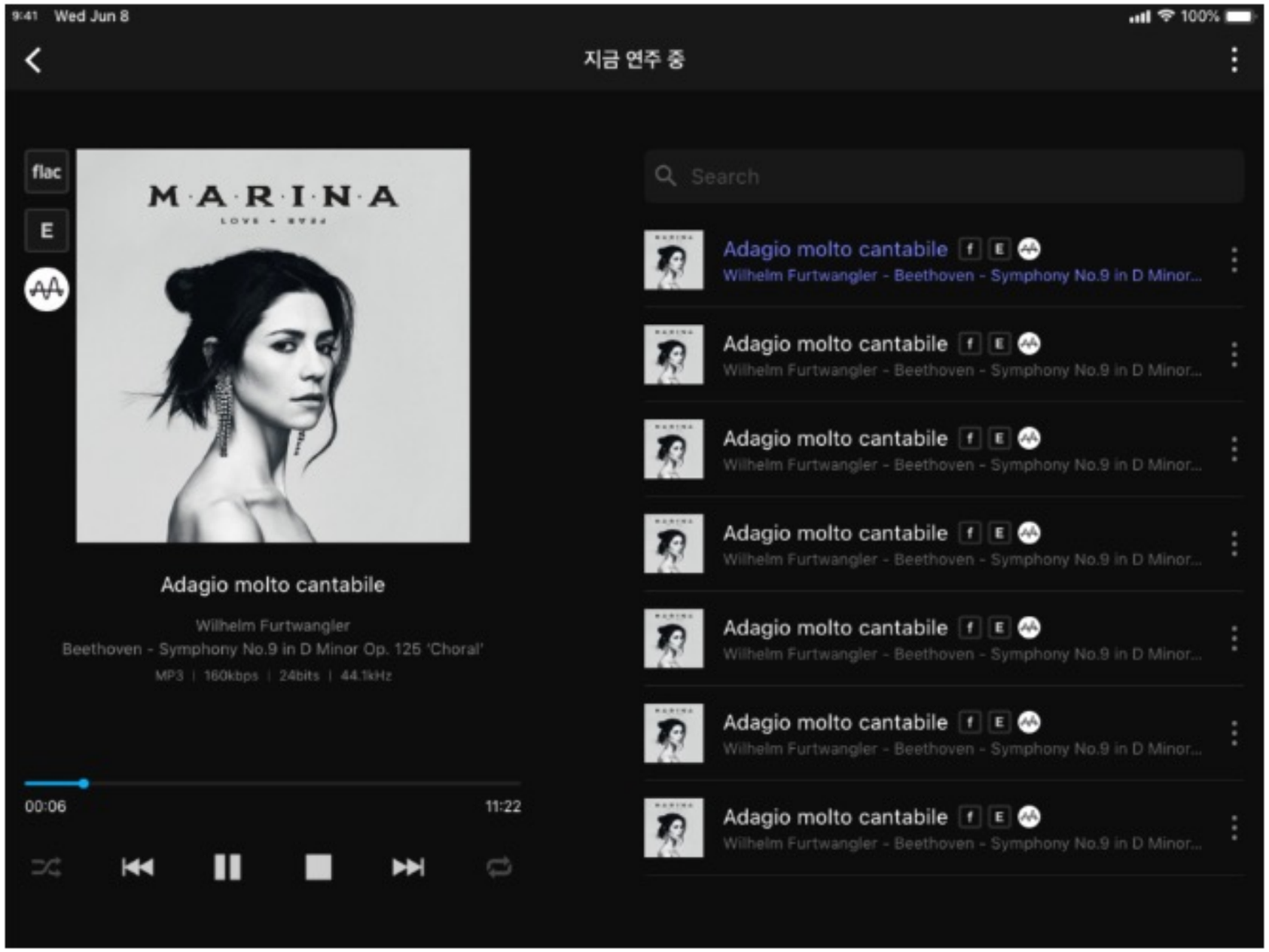
9:41 Wed Jun 8
100%
지금 연주 중
flac
E
M·A·R·I·N·A
Adagio molto cantabile
Wilhelm Furtwangler
Beethoven - Symphony No.9 in D Minor Op. 125 'Choral'
MP3 | 160kbps | 24bits | 44.1kHz
00:06
11:22
Search
Adagio molto cantabile
Wilhelm Furtwangler - Beethoven - Symphony No.9 in D Minor...

III. APP

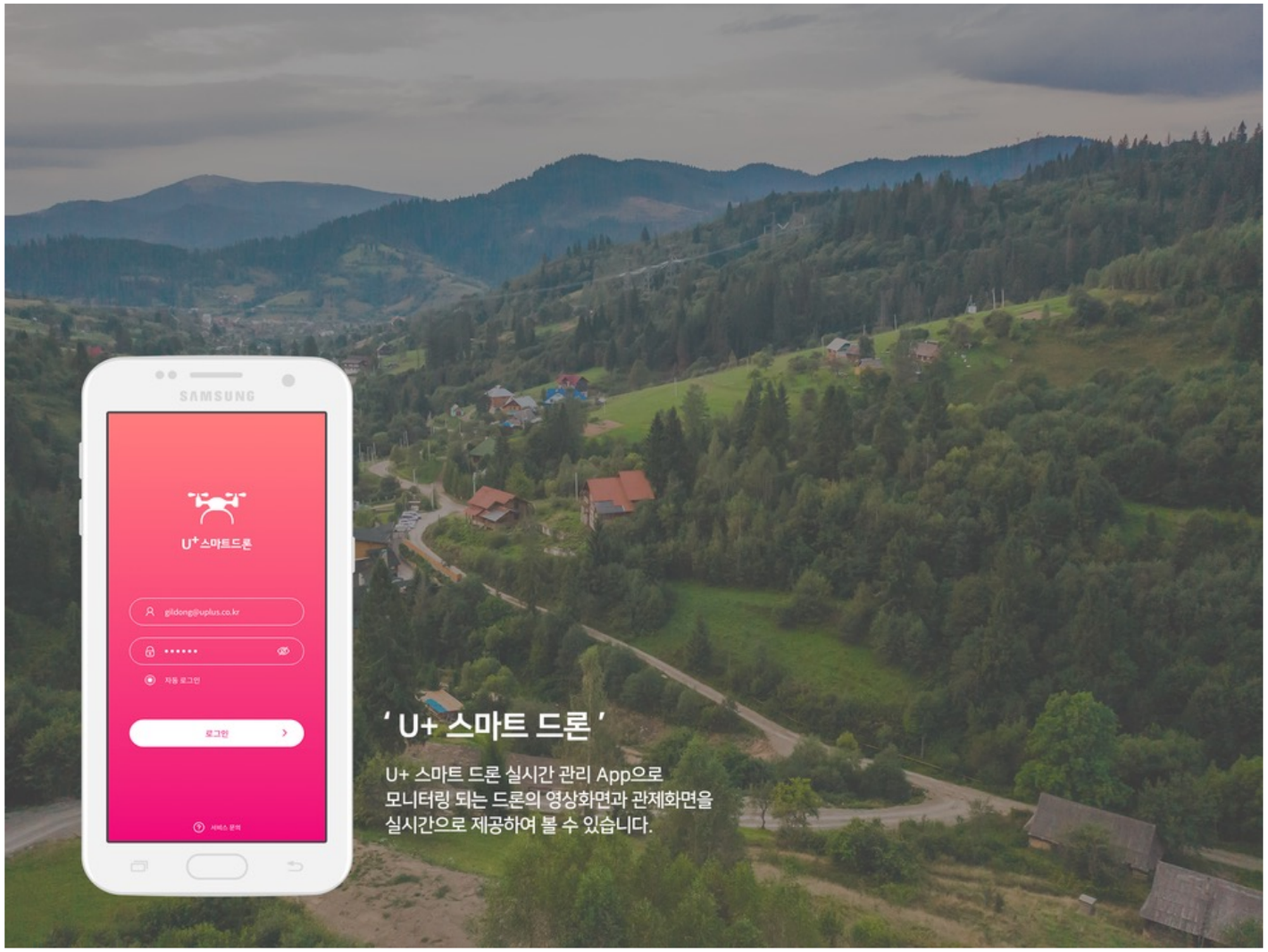

∗프로젝트

- U+ 스마트드론의 실시간 관리 앱 'U+ 스마트드론'

∗기술

- 윈도우, Android

∗기간

- 2019.07~ 2019.12

LG U+

개인휴대통신망의 구축, 보유 및 운영과 가입자에 대한 개인휴대통신역무 등을 영위할 목적으로 1996년 7월 11일에 전신인 LG텔레콤이 설립되었으며 2000년 9월 21일자로 상장

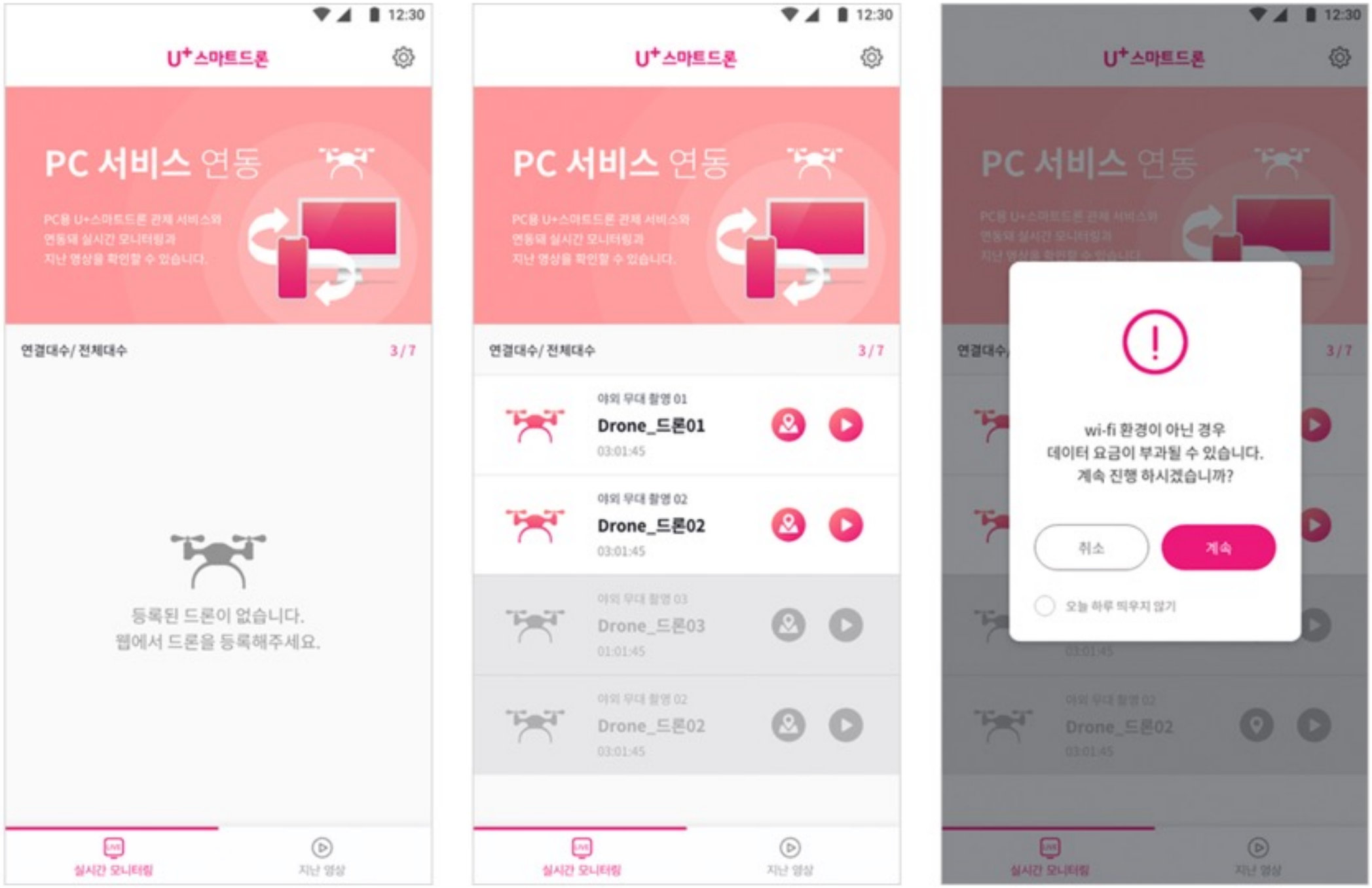
12:30
U+스마트드론
PC 서비스 연동
PC용 U+스마트드론 관제 서비스와
연동돼 실시간 모니터링과
지난 영상을 확인할 수 있습니다.
연결대수/ 전체대수
3/7
등록된 드론이 없습니다.
웹에서 드론을 등록해주세요.
실시간 모니터링
지난 영상
야외 무대 촬영 01
Drone_드론01
03:01:45
야외 무대 촬영 02
Drone_드론02
03:01:45
야외 무대 촬영 03
Drone_드론03
01:01:45
야외 무대 촬영 02
Drone_드론02
03:01:45
wi-fi 환경이 아닌 경우
데이터 요금이 부과될 수 있습니다.
계속 진행 하시겠습니까?
취소
계속
오늘 하루 띄우지 않기

Drone_드론01
서울특별시 동작구
00:10:56
비행시간
신호세기
100%
20m/s
비행속력
100m
현재고도

Drone_드론01
서울특별시 동작구
1,085m
24°C
남동풍
3m/s
안전[3]
00:10:56
비행시간
신호세기
100%
20m/s
비행속력
100m
현재고도

Drone_드론01
00:10:56
20m/s
야외 무대 촬영 01
Drone_드론01
03:01:45
야외 무대 촬영 02
Drone_드론02
02:34:25
Drone_드론03
Drone_드론04

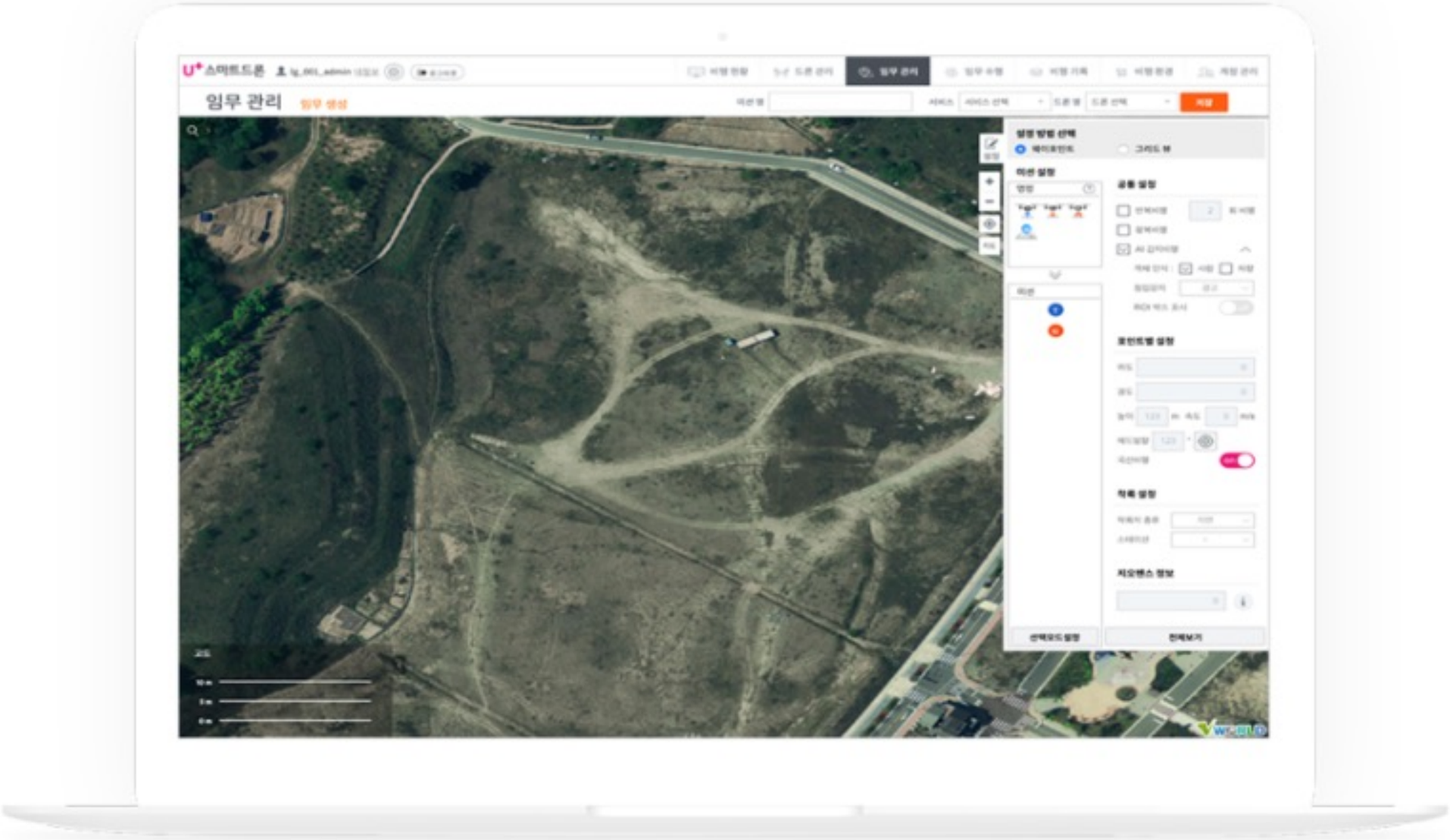
U+스마트드론
임무 관리
임무 생성

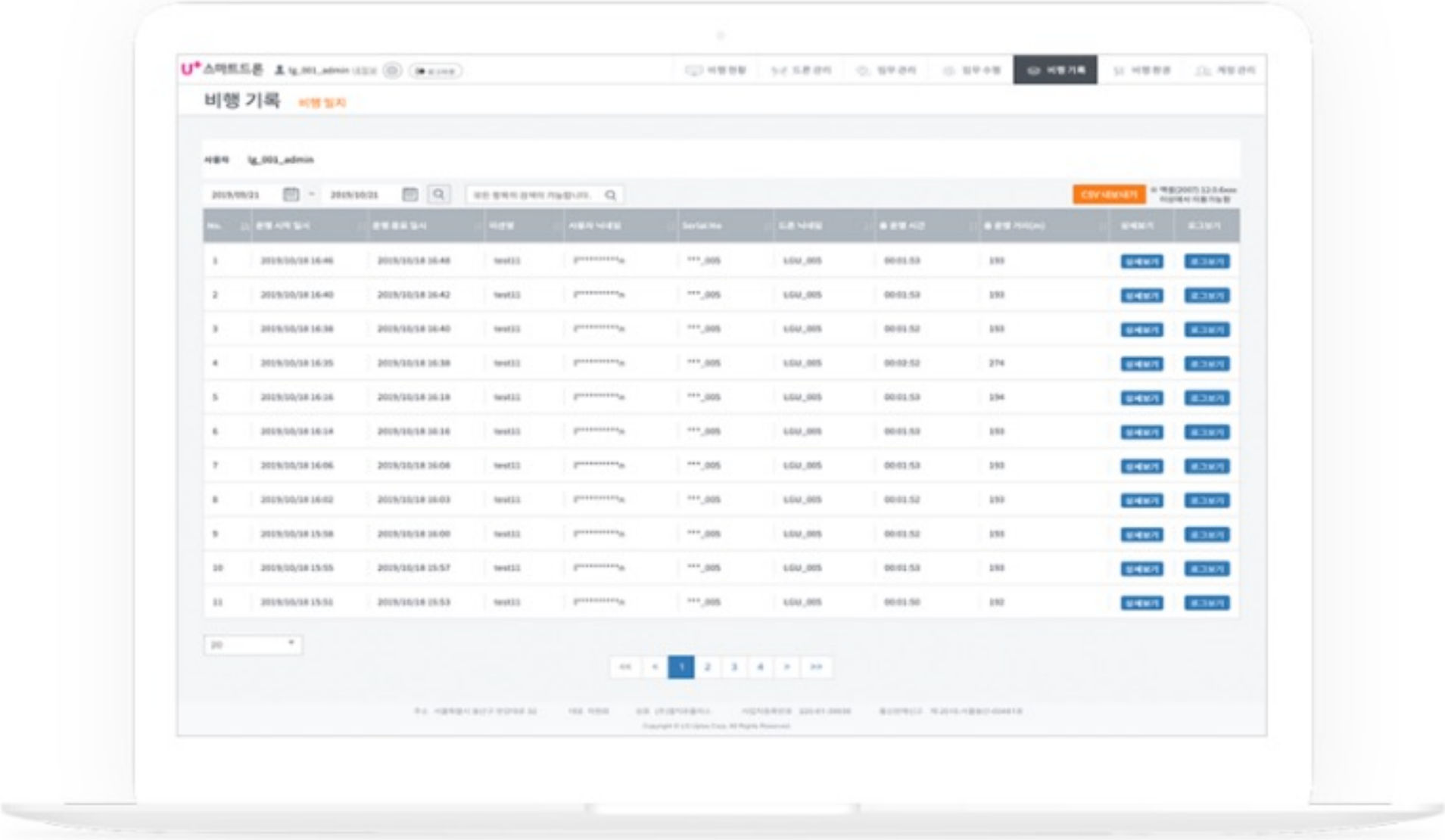
스마트드론
비행 기록
비행 일지
사용자
lg_001_admin
CSV 내보내기

III. APP

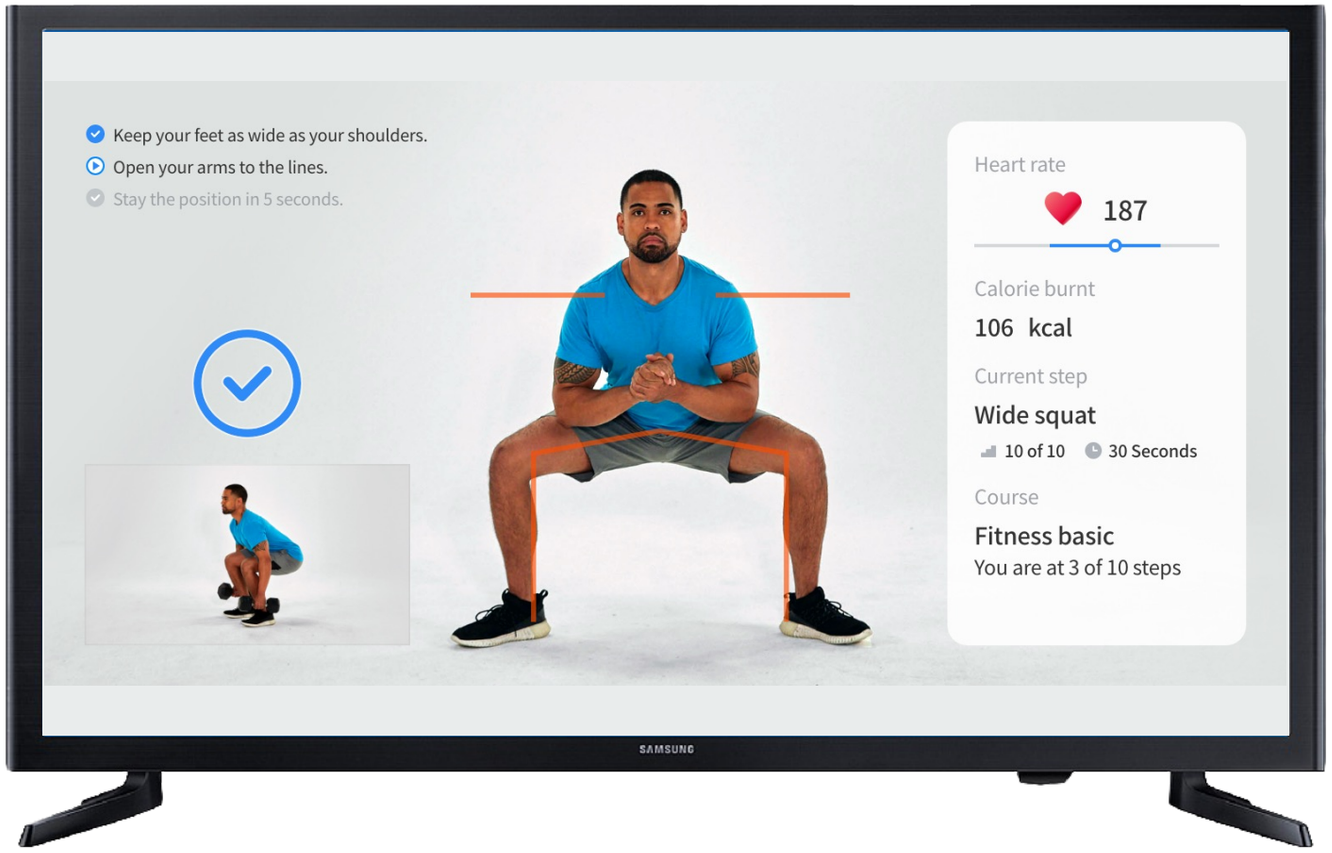

✱프로젝트

- 삼성전자 C랩의 Homex 운동가이드 어플리케이션. 카메라를 통해 사용자의 운동자세를 체크하여 올바른 자세를 가이드 해주는 서비스, TV와 연결하면 TV에서 직접 사용 가능

✱기술

- MS홀로렌즈, 유니티, Android

✱기간

- 2019.06 ~ 2019.12

SAMSUNG 삼성전자

1969년 설립된 글로벌 기업으로, 주요사업은 CE부문(TV, 냉장고 등)과 IM부문(컴퓨터, HHP 등), DS부문(DRAM, 모바일AP, LCD, OLED 등), Harman(인포테인먼트 등)으로 구성됨

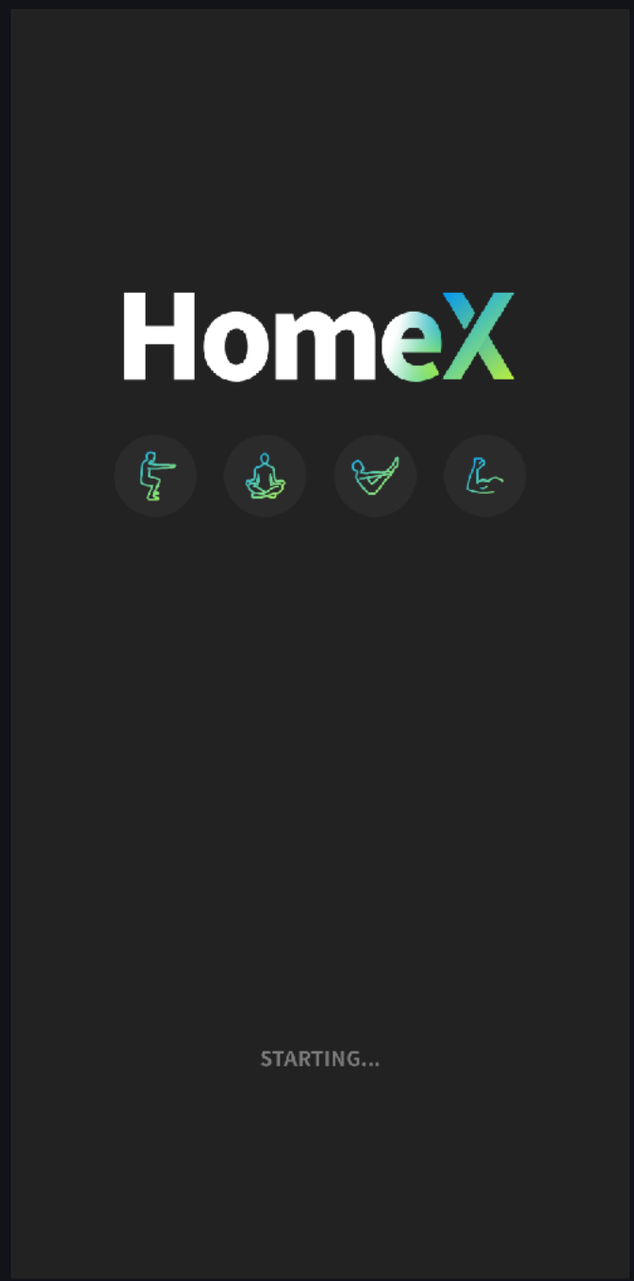
HomeX
STARTING...

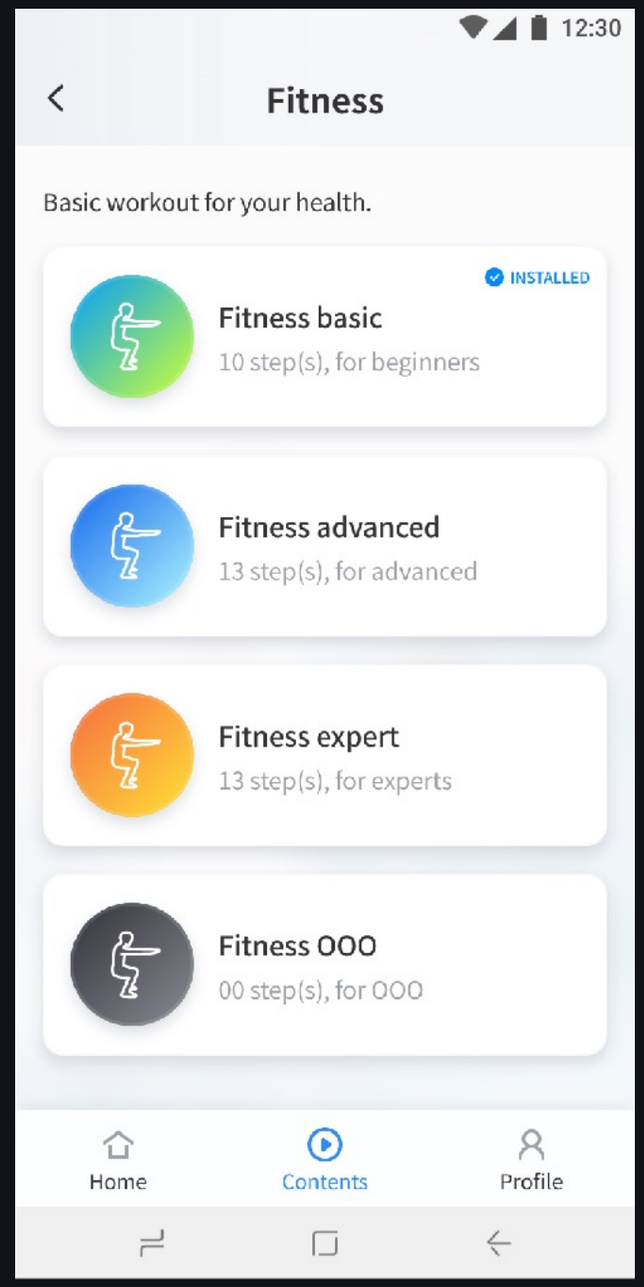
12:30
Fitness
Basic workout for your health.
INSTALLED
Fitness basic
10 step(s), for beginners
Fitness advanced
13 step(s), for advanced
Fitness expert
13 step(s), for experts
Fitness OOO
00 step(s), for OOO
Home
Contents
Profile

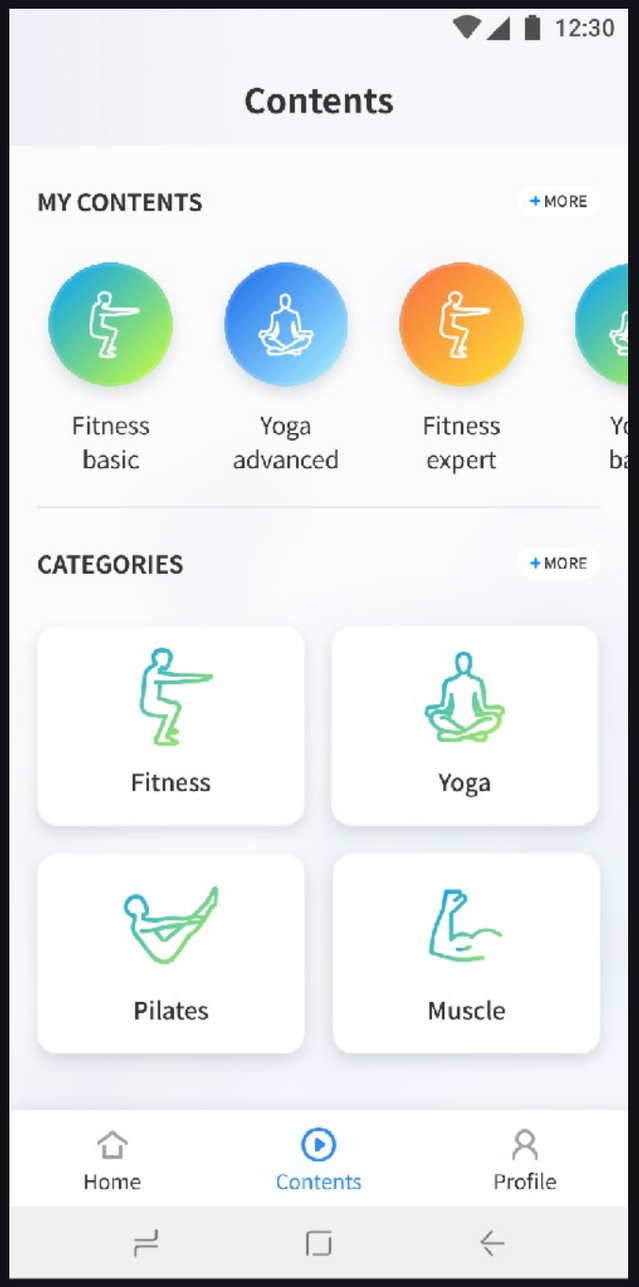
12:30
Contents
MY CONTENTS
+ MORE
Fitness basic
Yoga advanced
Fitness expert
CATEGORIES
+ MORE
Fitness
Yoga
Pilates
Muscle
Home
Contents
Profile

Camera optimisation

Be sure to show yourself on the right of the screen. If it is recognized as an appropriate position, an O mark is displayed below. When it reaches the counter time, it automatically goes to the next step.

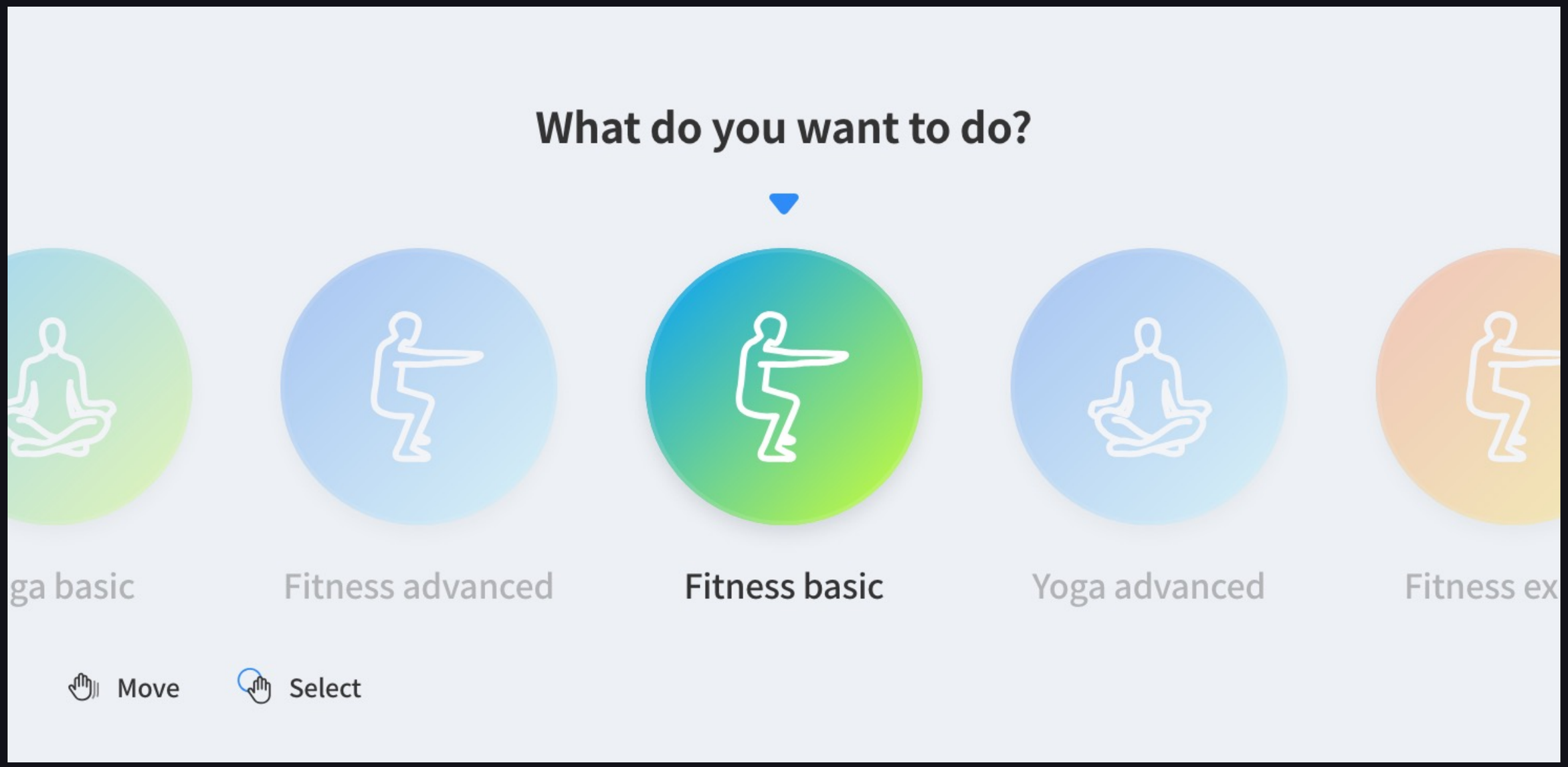
What do you want to do?
ga basic
Fitness advanced
Fitness basic
Yoga advanced
Fitness ex
Move
Select

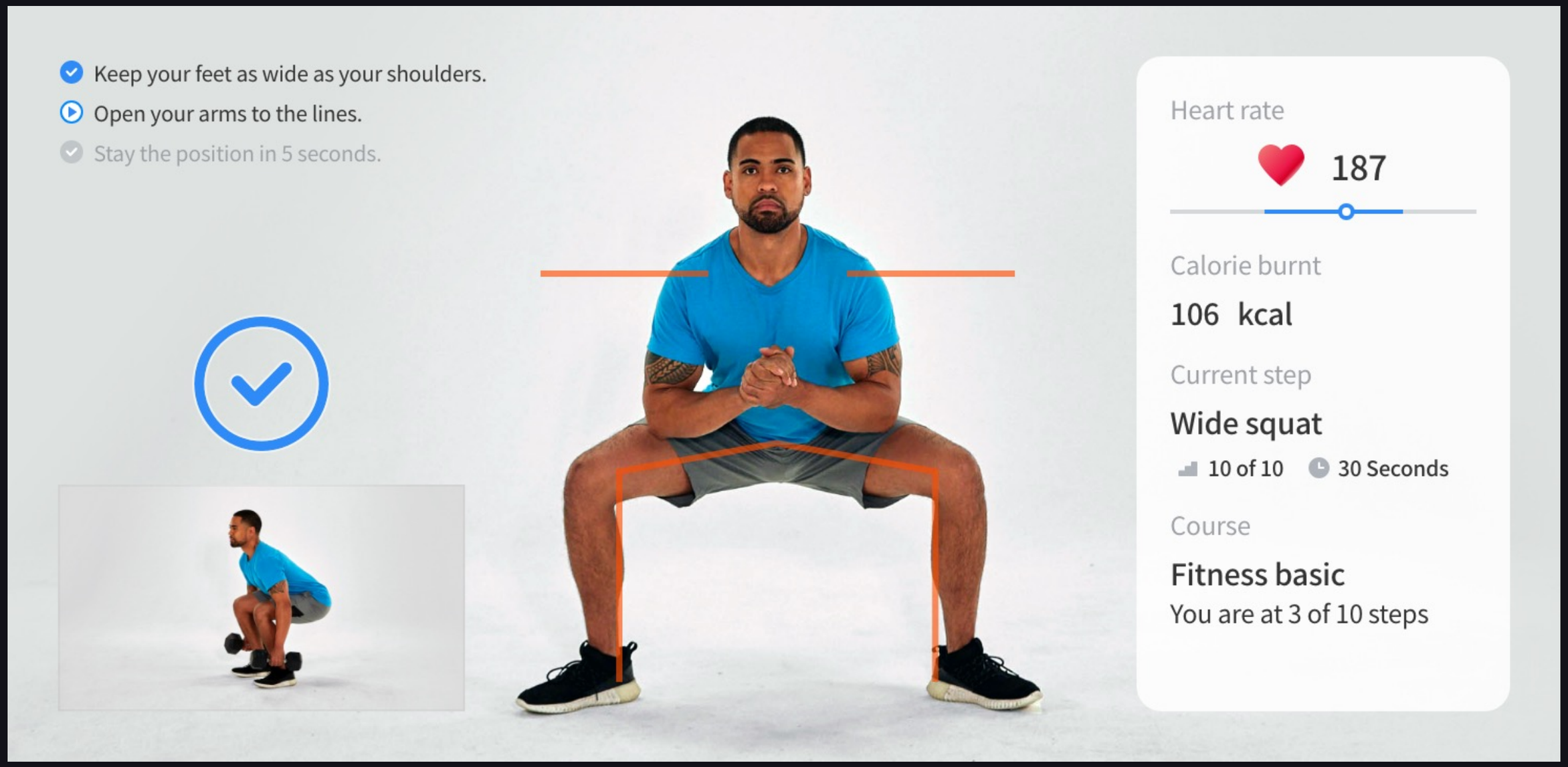
Keep your feet as wide as your shoulders.
Open your arms to the lines.
Stay the position in 5 seconds.
Heart rate
187
Calorie burnt
106 kcal
Current step
Wide squat
10 of 10
30 Seconds
Course
Fitness basic
You are at 3 of 10 steps

III. APP

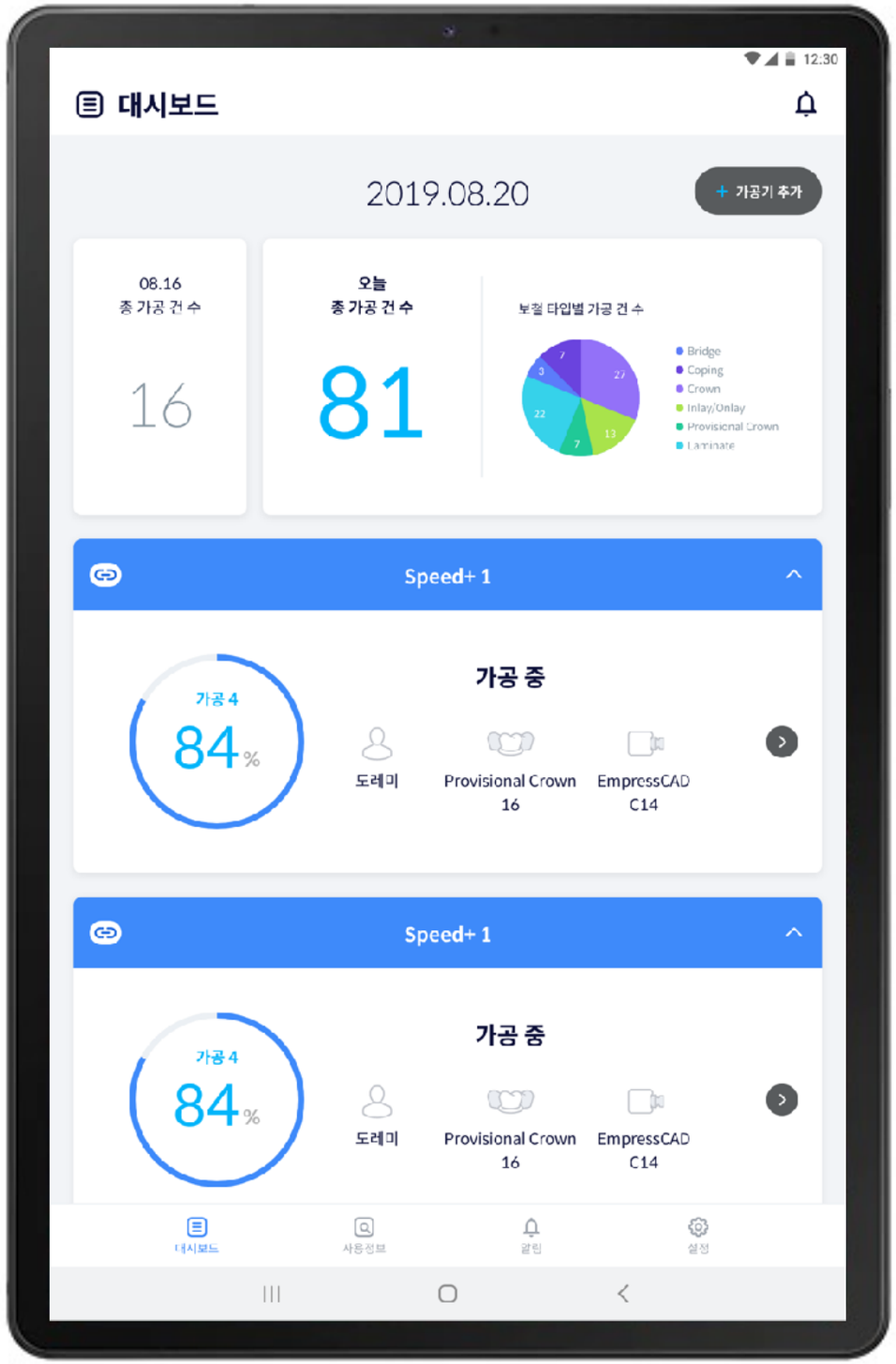

*프로젝트

- DDS 밀링머신즈의 iOT앱으로 가공기를 컨트롤하고, 데이터 등을 관리를 앱에서 수행하는 서비스

*기술

- Android(삼성 갤럭시 탭 s5e 전용)

*기간

- 2019.06 ~ 2019.12

DDS

(주)디디에스는 치과 디지털 산업화를 목표로 한 Digital dentistry 개발 회사이며 첨단 의료 기술을 기반으로 아시아 최초로 Dental CAD/CAM System을 개발

SPEED+ CARE

DDS

12:30

대시보드

가공기와 페어링

연결된 가공기가 없어요. 가공기와 연결이 필요합니다!

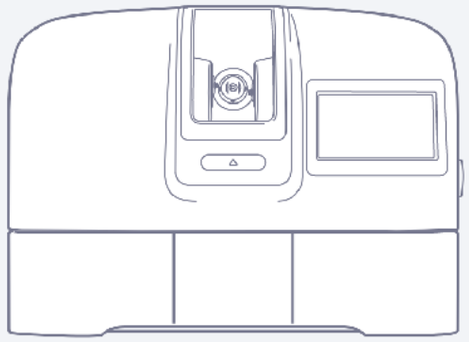

+ 가공기 추가

대시보드 | 사용정보 | 알림 | 설정

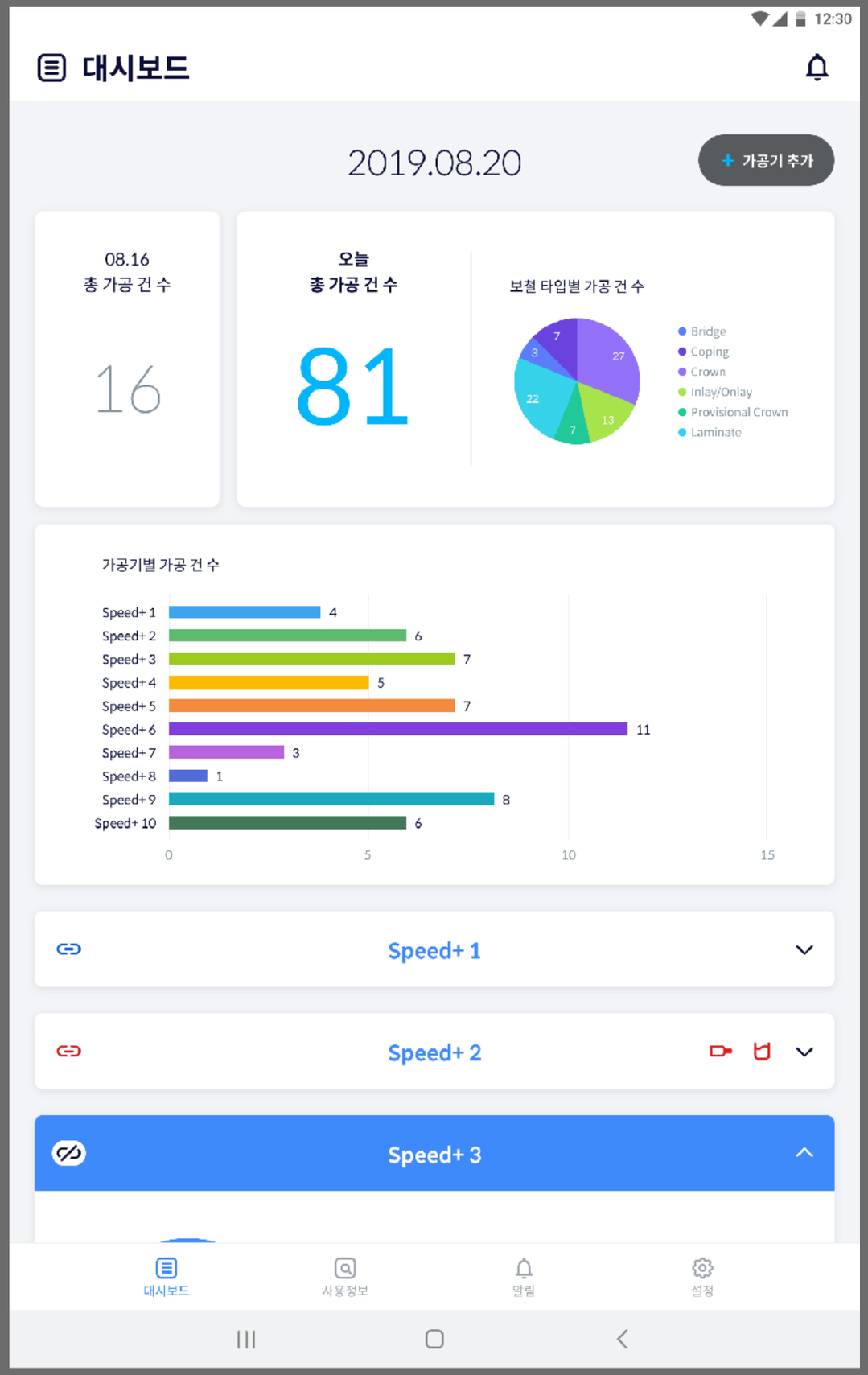
12:30
대시보드
2019.08.20
+ 가공기 추가
08.16
총 가공 건 수
16
오늘
총 가공 건 수
81
보철 타입별 가공 건 수
Bridge
Coping
Crown
Inlay/Onlay
Provisional Crown
Laminate
27
13
7
22
3
7
가공기별 가공 건 수
Speed+ 1 4
Speed+ 2 6
Speed+ 3 7
Speed+ 4 5
Speed+ 5 7
Speed+ 6 11
Speed+ 7 3
Speed+ 8 1
Speed+ 9 8
Speed+ 10 6
0
5
10
15
Speed+ 1
Speed+ 2
Speed+ 3
대시보드
사용정보
알림
설정

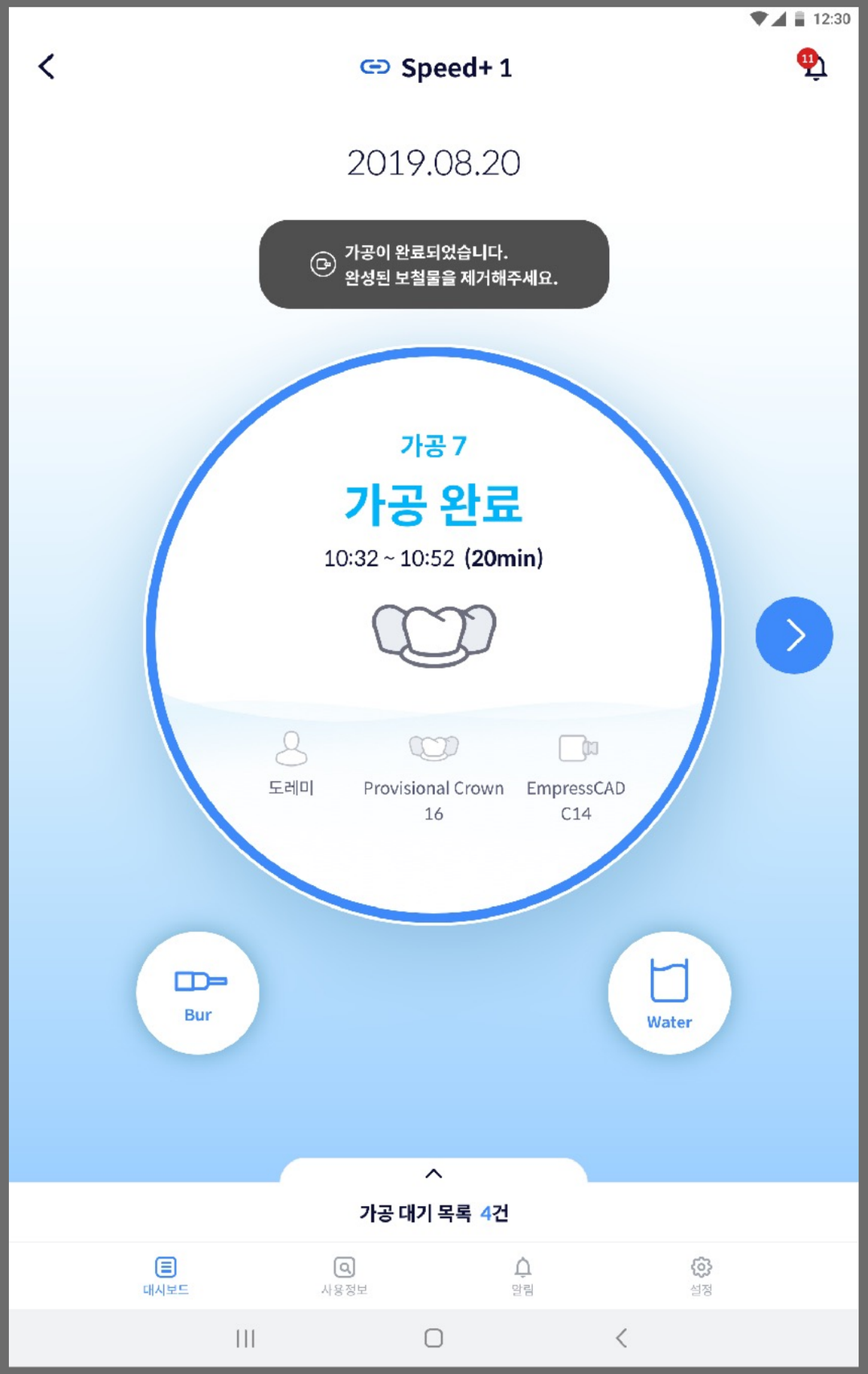
12:30
Speed+ 1
11
2019.08.20
가공이 완료되었습니다.
완성된 보철물을 제거해주세요.
가공 7
가공 완료
10:32 ~ 10:52 (20min)
도레미
Provisional Crown
16
EmpressCAD
C14
Bur
Water
가공 대기 목록 4건
대시보드
사용정보
알림
설정

12:30

Speed+ 1

오늘 가공 내역 | 가공 히스토리

Day | Month

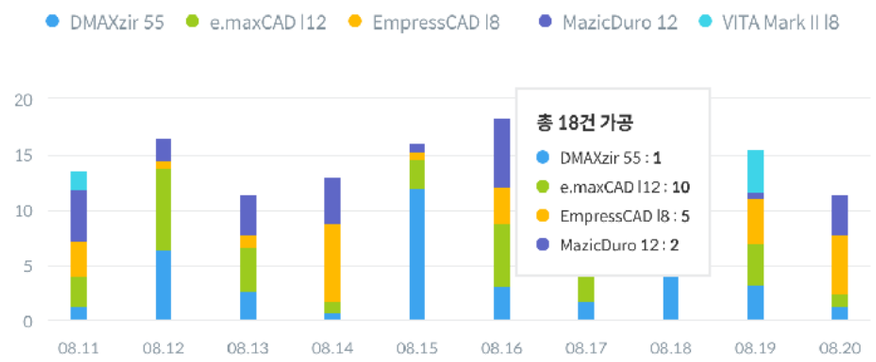

2019.08.20

총 가공 28건

블록 재료 Block		보철 유형 Prosthetics type		버 종류 Bur type	
DMAXzir 55	15	Inlay/Onlay	13	Step Bur 12	2
VITA Mark II I12	10	Provisional Crown	5	Cylinder Bur 12S	2
MazicDuro 12	3	Crown	5		
EmpressCAD C14	0	Laminate	2		
e.maxCAD I12	0	Bridge	1		
e.maxCAD C14	0	Coping	0		

대시보드 | 사용정보 | 알림 | 설정

12:30

교체 가이드 보기

물탱크 채우기

물탱크 서랍을 앞으로 당긴 후 물탱크를 들어올려 분리합니다.

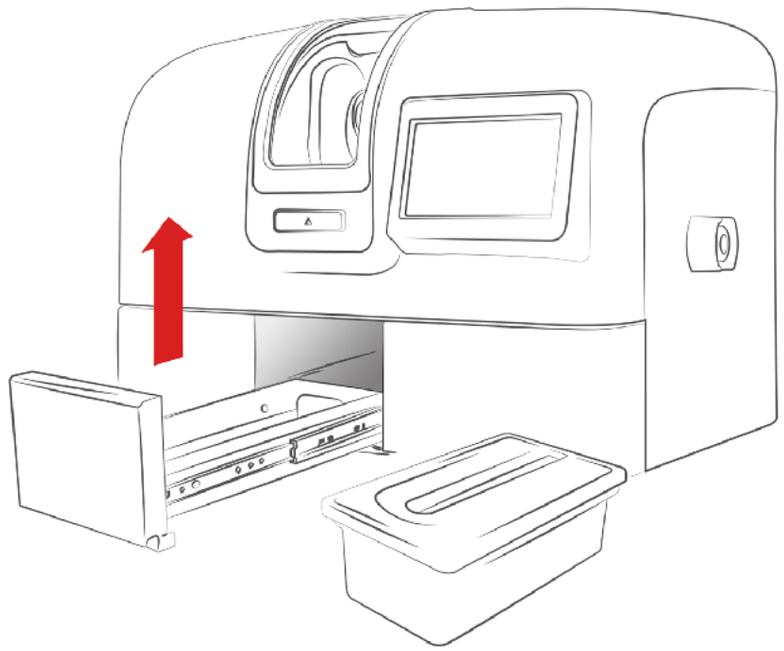

- 필터가 잠기지 않으면 블록의 이물질로 인해 증류수 공급이 원활하지 않을 수 있습니다.
- 증류수가 최소(min) 수위선 이상 채워지도록 유지하십시오.
- 탱크 내 증류수 부족시 최대 수위선(max)까지 증류수를 보충해 주시기 바랍니다.
- 가공 소재에 따라 절삭유를 넣어주시는 것이 좋습니다. (1L당 25ml)
- 한번 채워넣은 증류수는 가공 횟수에 비례하여 양이 줄어 듭니다.
- 정기적으로 물탱크의 수위 및 상태를 확인하여 교체 혹은 보충해 주시고 오랜시간 사용 하셨다면 필터도 교체해줍니다.

III. APP

∗프로젝트

대교, Eye Level Baccalaureate 테블릿 앱 및 교사용 관리자 웹 개발

∗기술

- Android

∗기간

- 2019.06 ~ 2019.09

DAEKYO

학습지 '눈높이'와 참고서 등을 출판하는 교육업체

12:30
한예슬 선생님
A 그룹 나학생
로그아웃
EB
학습하기
학습 결과
보기
지난 차시
질문 랭킹 보기

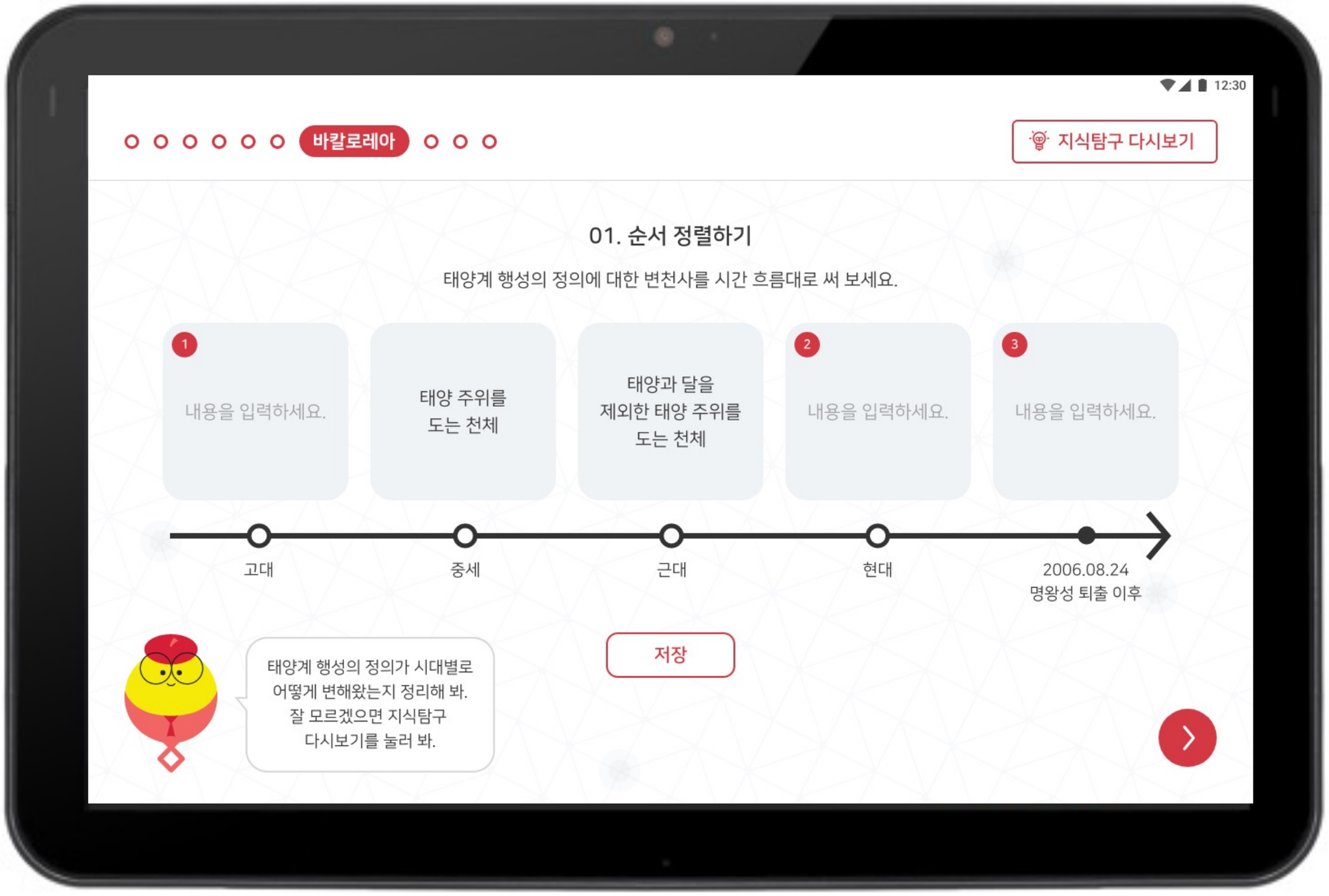
12:30
바칼로레아
지식탐구 다시보기
01. 순서 정렬하기
태양계 행성의 정의에 대한 변천사를 시간 흐름대로 써 보세요.
1
내용을 입력하세요.
태양 주위를
도는 천체
태양과 달을
제외한 태양 주위를
도는 천체
2
내용을 입력하세요.
3
내용을 입력하세요.
고대
중세
근대
현대
2006.08.24
명왕성 퇴출 이후
태양계 행성의 정의가 시대별로
어떻게 변해왔는지 정리해 봐.
잘 모르겠으면 지식탐구
다시보기를 눌러 봐.
저장

12:30
학습 결과
질문 생성 활동
Big Question
명왕성의 이름은 왜 바뀌었을까?
Small Question
명왕성은 무엇인가?
My Big Question
명왕성은 왜 이름이 바뀌고, 무엇일까요?
과제 수행률
회원평균
한푸름 회원
100%
80%
하
중
상
총 학습 시간
권장 학습 시간 90분
한푸름 회원 학습 시간 100분
홈 입장 ~ Big Question | Small Question 만들기 | 정보탐색 및 정보평가 | 정보종합 | 지식탐구 | 바칼로레아 | 정보소통 | My Big Question 만들기 | 질문왕 선정 | 자기 평가
5분 | 5분 | 15분 | 10분 | 10분 | 20분 | 10분 | 15분 | 5분 | 5분
5분 | 5분 | 15분 | 10분 | 10분 | 15분 | 10분 | 10분 | 5분 | 5분
완료

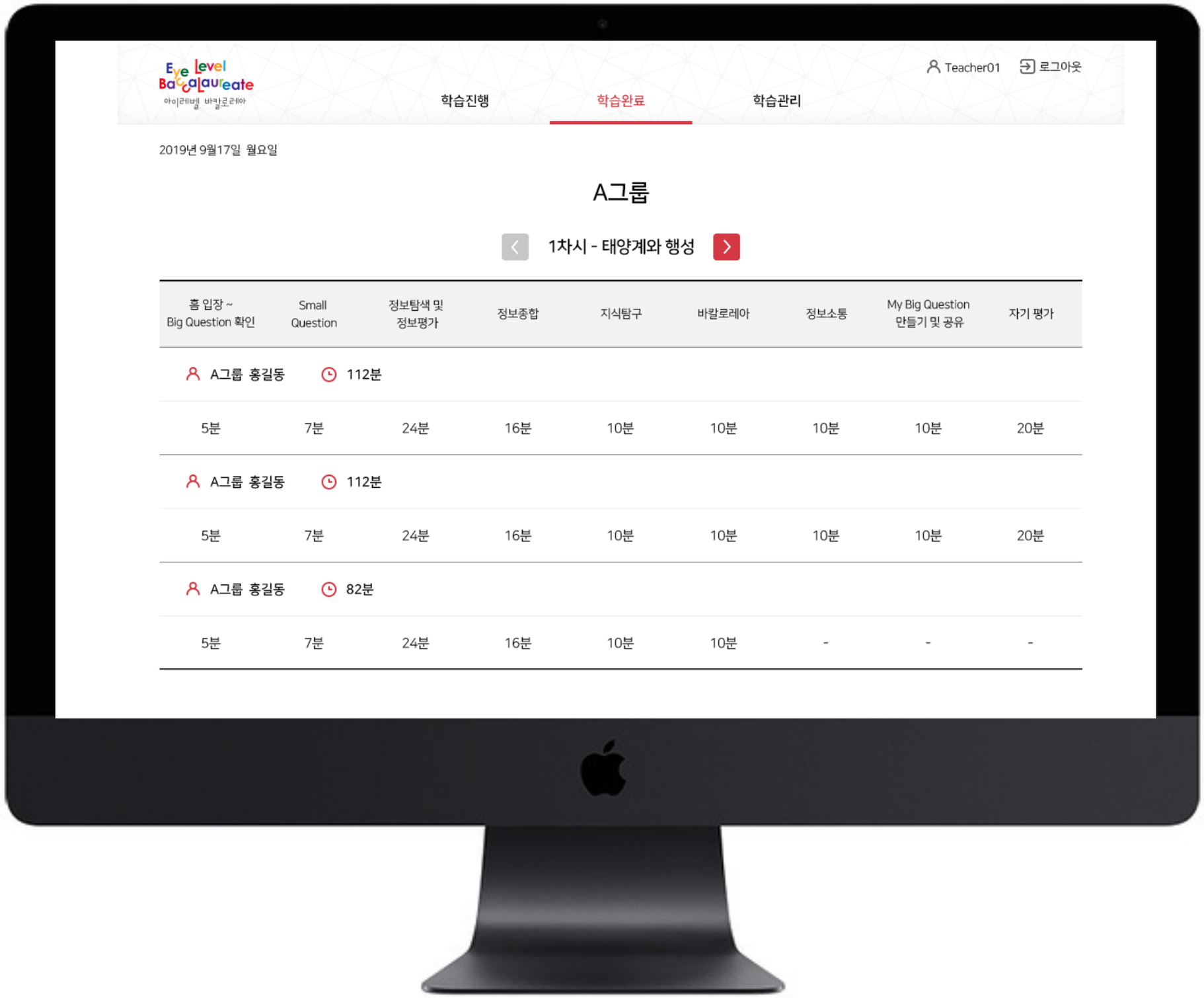

Eye Level Baccalaureate
아이레벨 바칼로레아

Teacher01 로그아웃

학습진행 | 학습완료 | 학습관리

2019년 9월17일 월요일

A그룹

1차시 - 태양계와 행성

홈 입장 ~ Big Question 확인	Small Question	정보탐색 및 정보평가	정보종합	지식탐구	바칼로레아	정보소통	My Big Question 만들기 및 공유	자기 평가
A그룹 홍길동	112분							
5분	7분	24분	16분	10분	10분	10분	10분	20분
A그룹 홍길동	112분							
5분	7분	24분	16분	10분	10분	10분	10분	20분
A그룹 홍길동	82분							
5분	7분	24분	16분	10분	10분	-	-	-

III. APP

∗프로젝트

에필허브 "개인 건강기록 관리 솔루션"

테블릿 앱 개발

∗기술

- Android

∗기간

- 2018.10 ~ 2019.01

LifeSemantics

라이프시맨틱스는 건강기록에 대한 이해가 깊은 헬스IT 전문기업으로, 개인이 자신의 건강기록에 대한 권리를 행사할 수 있는 환경을 제공

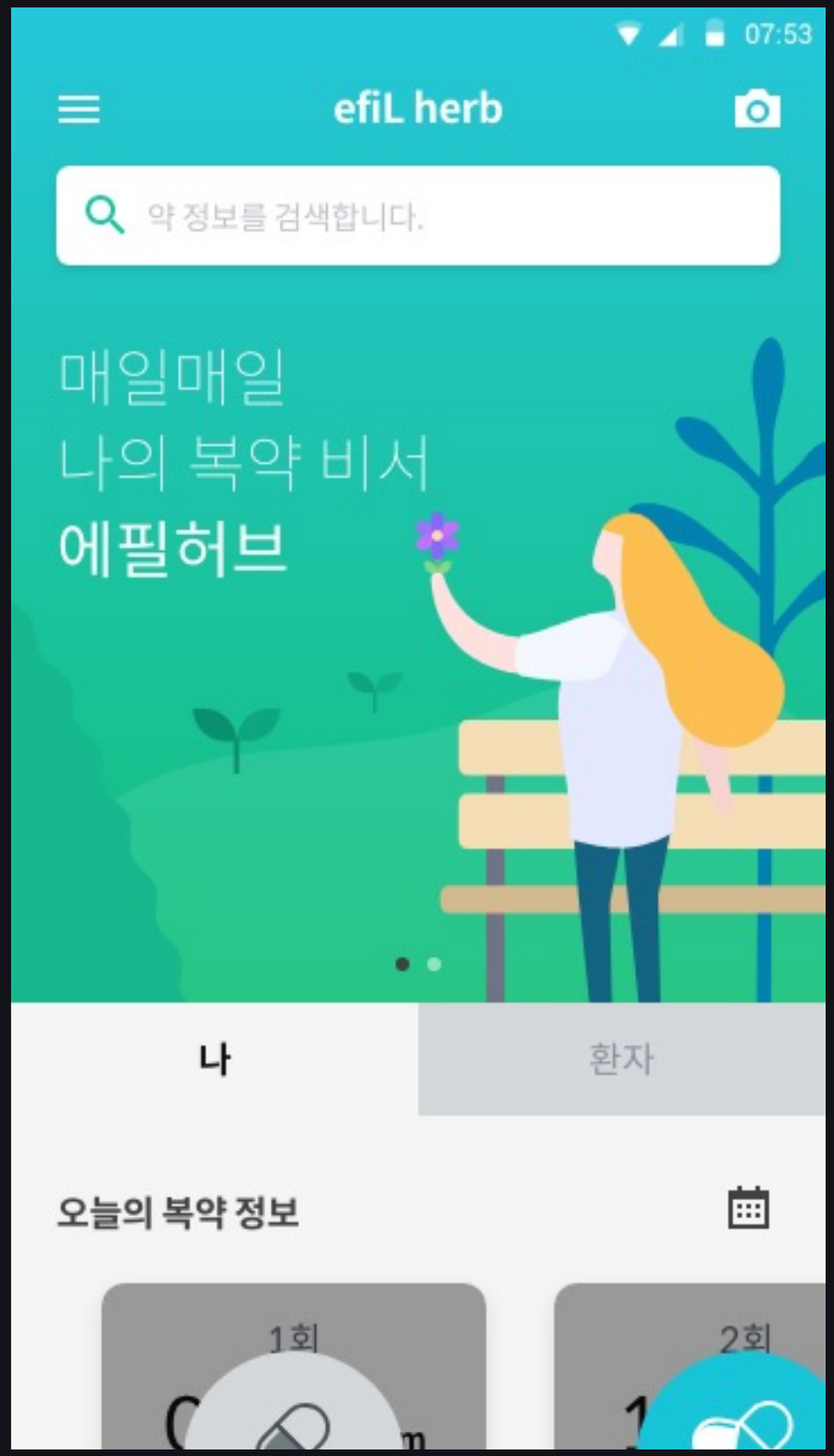
07:53
efiL herb
약 정보를 검색합니다.
매일매일
나의 복약 비서
에필허브
나
환자
오늘의 복약 정보
1회
2회

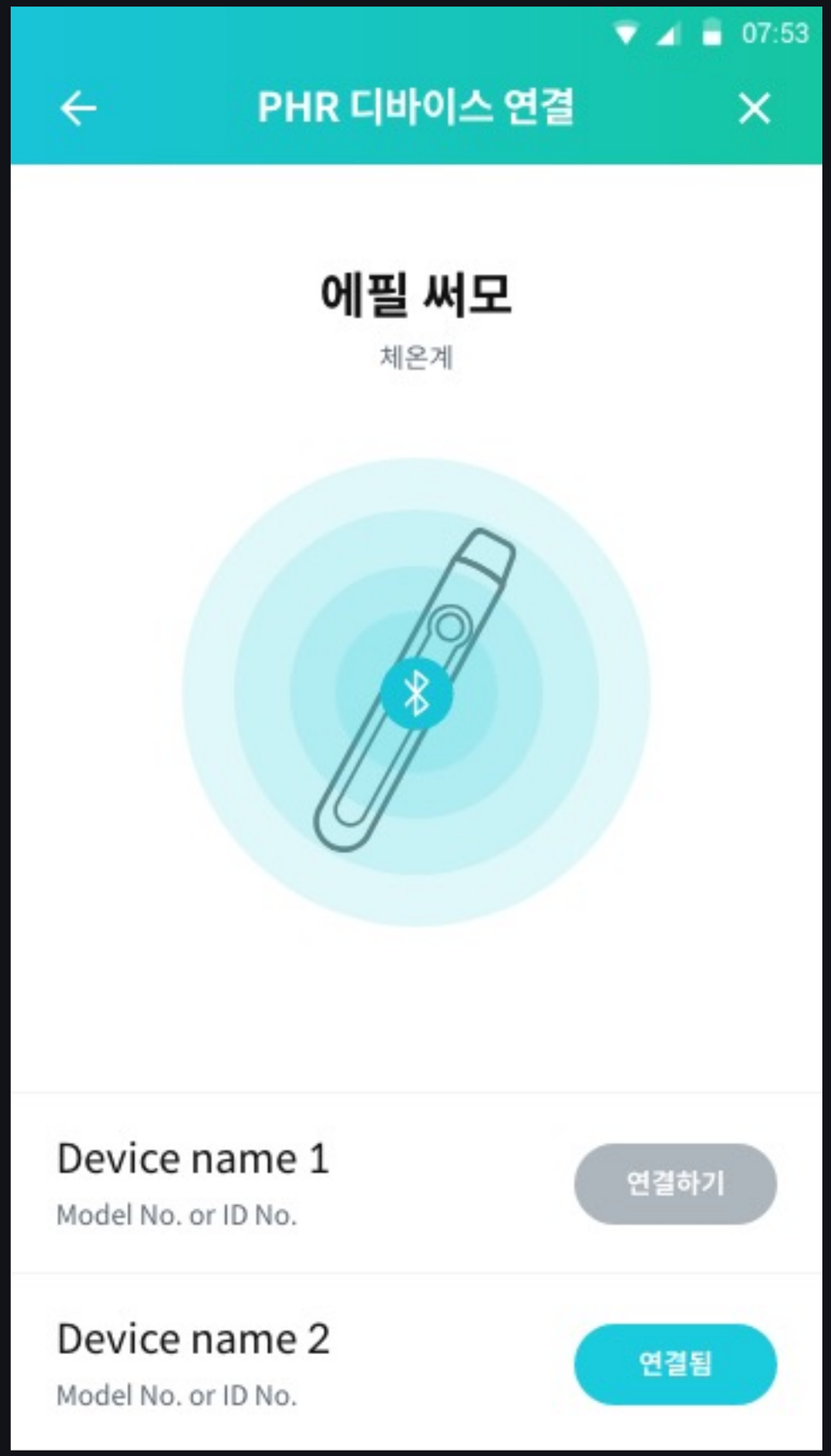
07:53
PHR 디바이스 연결
에필 써모
체온계
Device name 1
Model No. or ID No.
연결하기
Device name 2
Model No. or ID No.
연결됨

EMERGENCY
AM 01:15
12월 19일 (수)
SUNNY
21°C
PM10 BAD
Temperature 20°C
Humidity 20%
Air Excellent
에필 복약 나무
에필이 당신을 응원합니다.

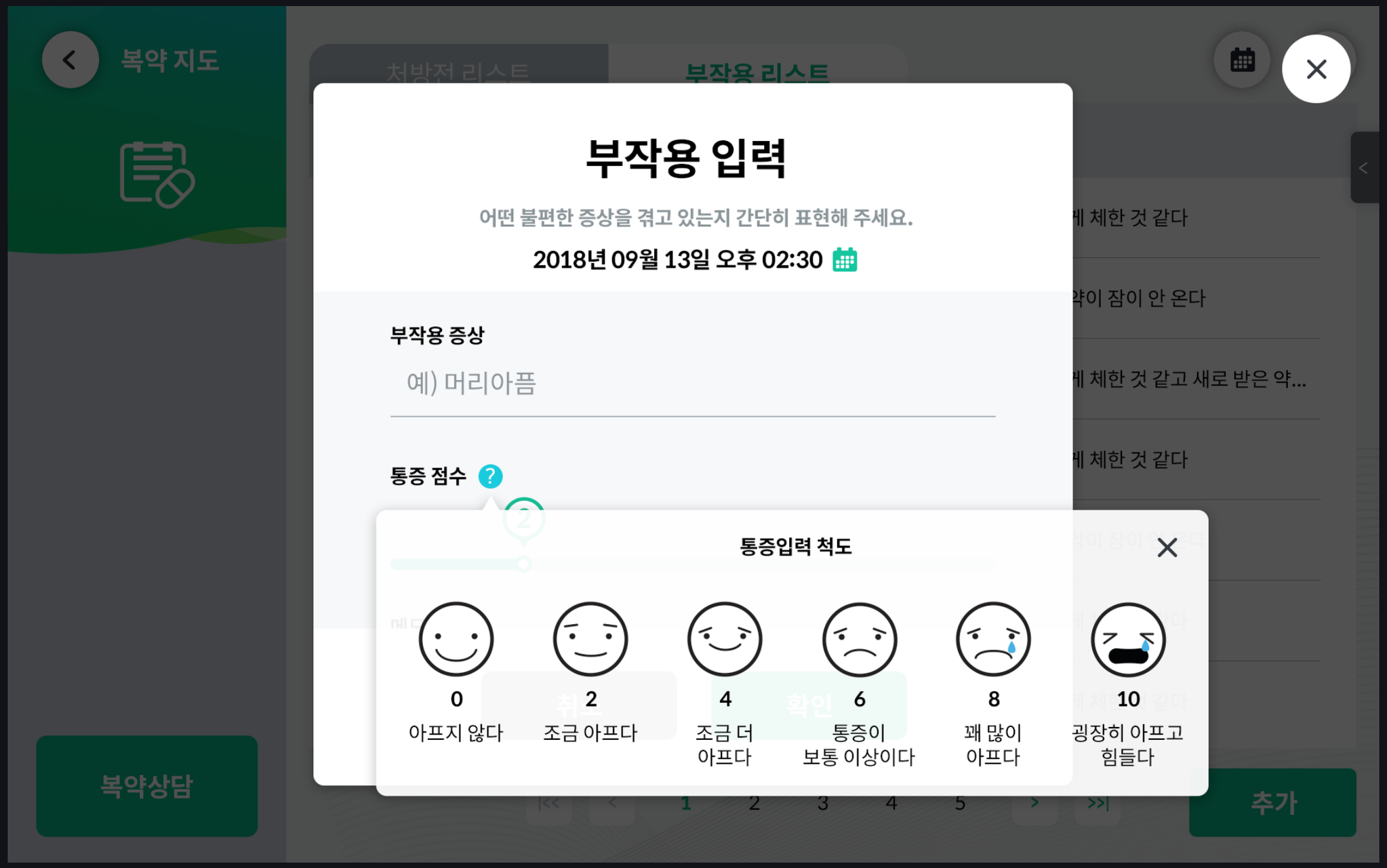
복약 지도
처방전 리스트
부작용 리스트
부작용 입력
어떤 불편한 증상을 겪고 있는지 간단히 표현해 주세요.
2018년 09월 13일 오후 02:30
부작용 증상
예) 머리아픔
통증 점수
통증입력 척도
0
아프지 않다
2
조금 아프다
4
조금 더 아프다
6
통증이 보통 이상이다
8
꽤 많이 아프다
10
굉장히 아프고 힘들다
취소
확인
복약상담
추가
1
2
3
4
5

III. APP

영상 확인하러 가기

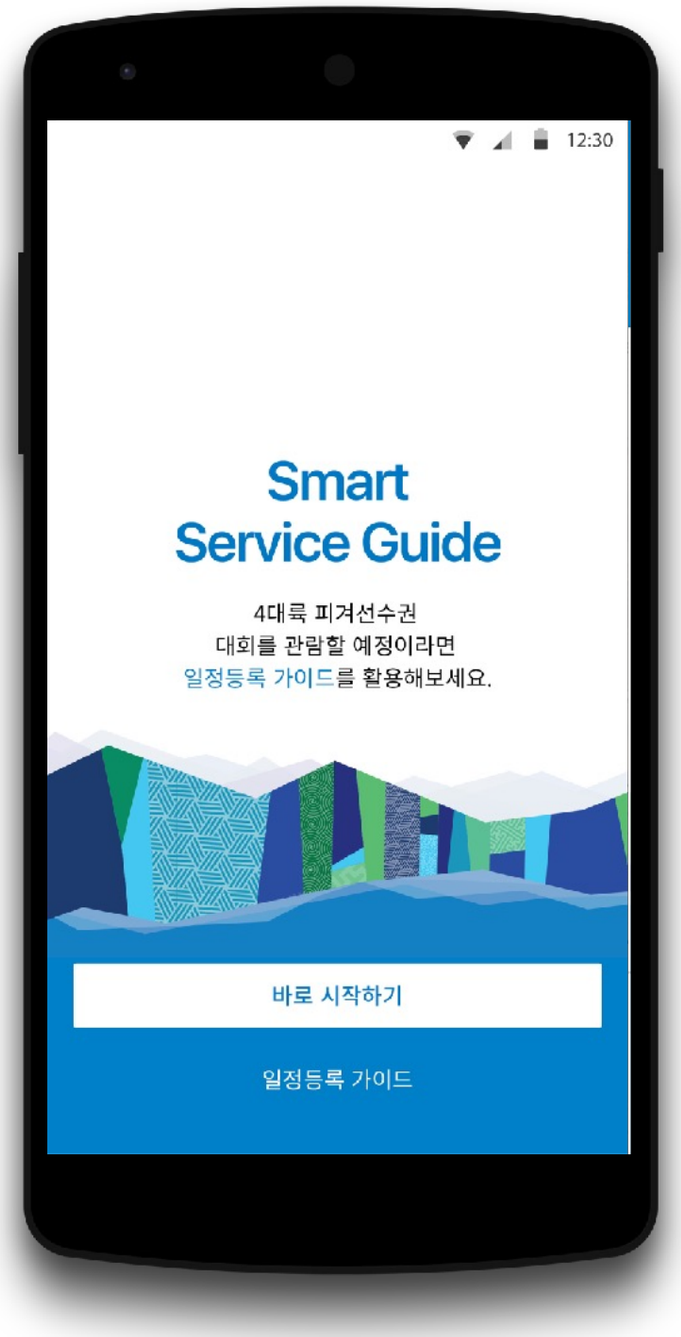

∗프로젝트

평창올림픽 관광객 편의 솔루션 어플리케이션 개발

∗기술

- GPS/Beacon based IoT solution
- Android 및 iOS

∗기간

- 2016.08 ~ 2016.12

KT는 유선전화, 초고속인터넷, 이동통신, IPTV등 통신서비스 사업과 미디어/콘텐츠 사업을 진행하며, 유 · 무선 통신부문에서 국내 1위의 기업.

"Smart Service Guide" provides convenient IoT service for spectators of ISU Four Continents Figure Skating Championships 2017 and PyeongChang test event.

Smart Service Guide
홈
일정
관광
밴드
쇼핑
2016년 2월 9일 (수)
09:30 인천공항
주변시설
공항버스
14:30 피겨스케이팅 경기
4섹터 J열 5번
주변주차장
주변시설
취안내
14:30 피겨스케이팅 경기
4섹터 J열 5번
주변주차장
주변시설
길찾기
작업 완료
경로 검색
밴드 등록
서비스 안내
사진 보기
2017.07.12 18:24
촬영 카테고리
Smart Service Guide
홈
일정
관광
밴드
쇼핑
여기서 약 0.1km
오죽헌
자세히 >
오죽헌은 조선시대의 대학자 문곡 이이와 관련하여 유명해진, 강릉 지역의 대표적인 유적지로, 신사임당과 율곡 이이가 태어난 유서 깊은 집입니다.
사임당 신씨는 뛰어난 여류 예술가였고 현모양처의 본보기가 되는 인물이며, 신씨의 아들 율곡 이이는 조선시대 최고 이황과...
리모트 셀프카메라 스팟
셀프카메라 갤러리
지도보기
양양공항
강원도 양양시 창해로 255
등록
음성안내
VR보기
One Pass Band 안내
One Pass Band는 금액을 충전하여 다양한 곳에서 결제가 가능하여 관광지 및 가맹된 음식점, 쇼핑몰에서 할인 혜택을 받을 수 있는 서비스 입니다.
Hello PyeongChang
교통
관광지
음식점/쇼핑몰
One Pass Band 자세히보기
One Pass Band를 등록 하시겠습니까?
아니요
예
Smart Service Guide
4대륙 피겨선수권
대회를 관람할 애정이라면
원정등록 가이드를 활용해보세요.

III. APP

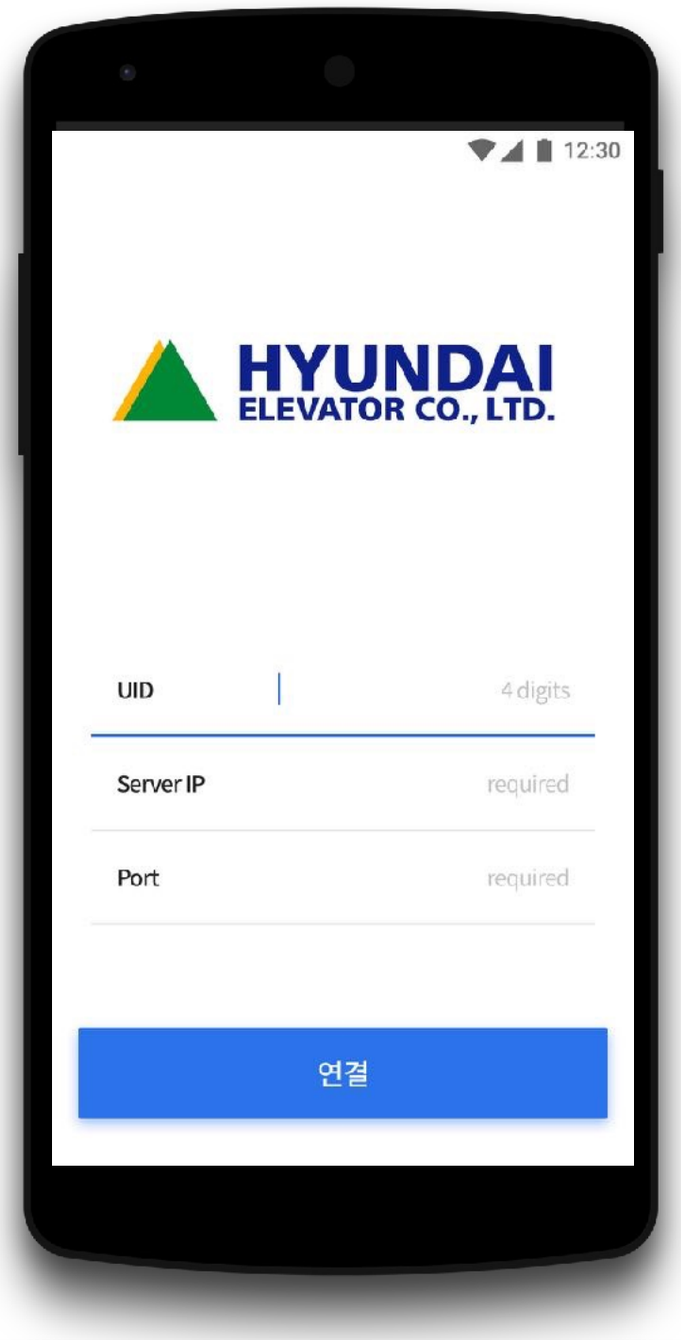

∗프로젝트

스마트빌딩 IoT 솔루션

∗기술

- GPS/Beacon based IoT solution
- Android 및 iOS 플랫폼 기반

∗기간

- 2017.04 ~ 2017.07

HYUNDAI ELEVATOR CO., LTD.

현대엘리베이터는 엘리베이터, 에스컬레이터, 무빙워크 등의 승강기와 주차설비의 설계, 생산 및 유지보수 업체

HYUNDAI ELEVATOR CO., LTD.

Development of IPS(Indoor Positioning System) for IoT - based on smart building solution.

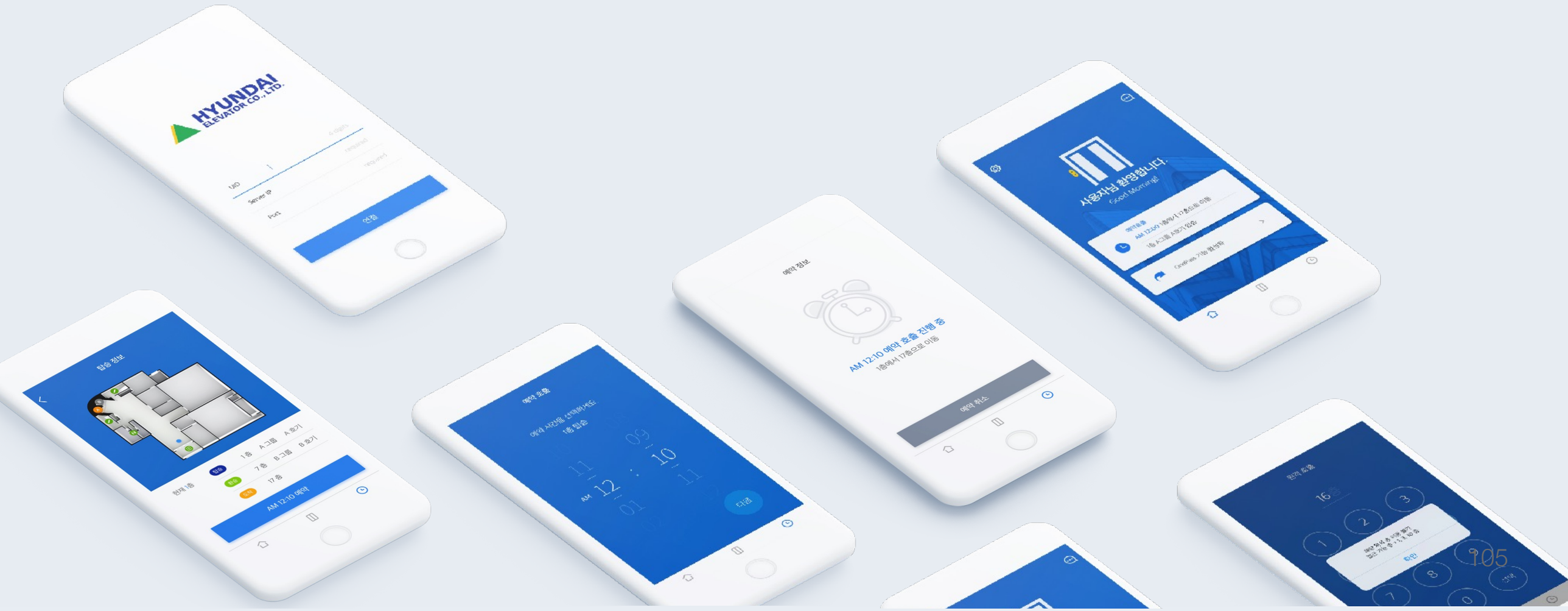

Indoor Navigation

Scheduled Call

Elevator Call

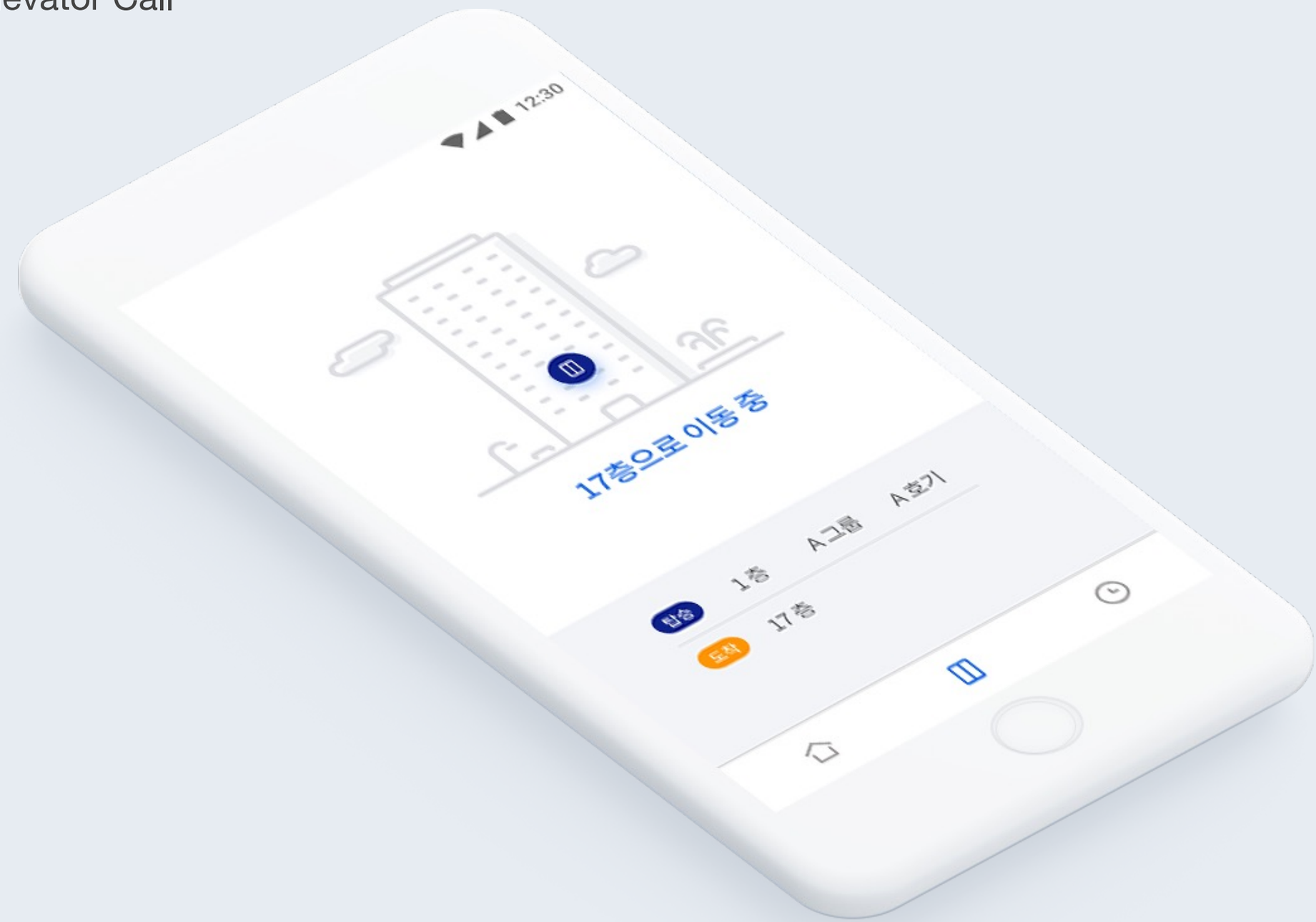

III. APP

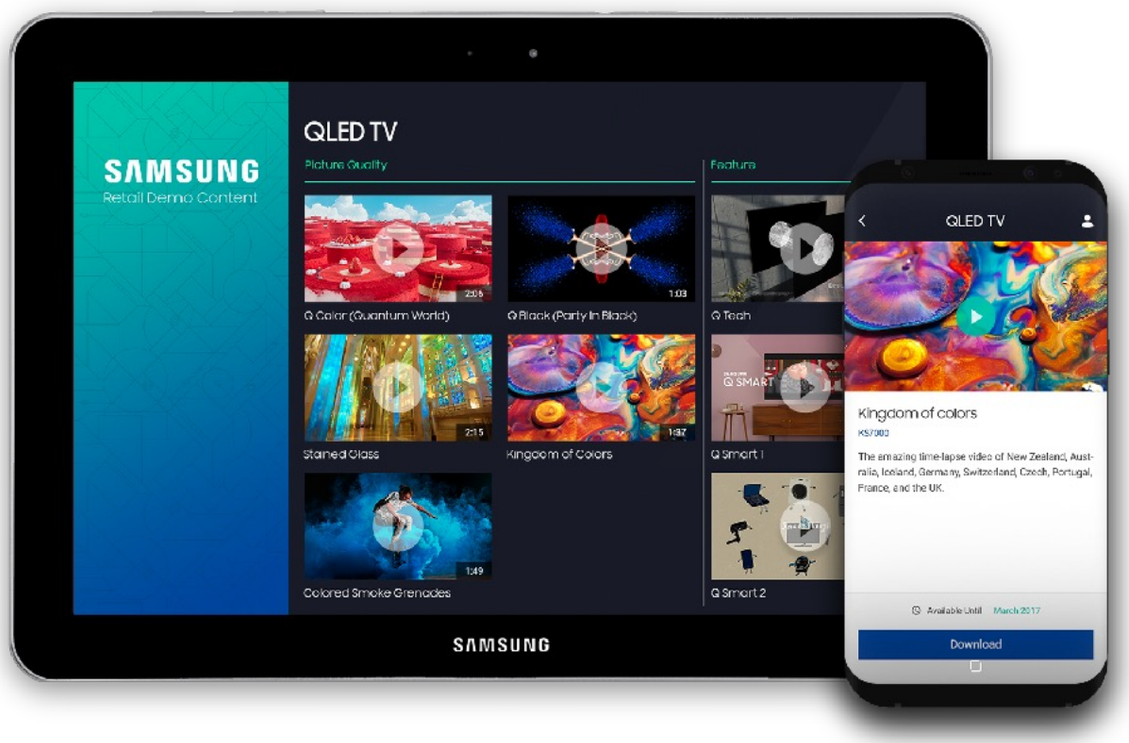

∗프로젝트

삼성전자 영상관리 CRM개발

∗기술

- Android
- HTML, Java, Java script, NoSQL
- Vimeo

∗기간

- 2018.01 ~ 2018.5

SAMSUNG 삼성전자

1969년 설립된 글로벌 기업으로, 주요사업은 CE부문(TV, 냉장고 등)과 IM부문(컴퓨터, HHP 등), DS부문(DRAM, 모바일AP, LCD, OLED 등), Harman(인포테인먼트 등)으로 구성됨

SAMSUNG

Establishment of mobile only platform for video ad of Samsung Electronics, Implementation of CMS only to handle worldwide usage, statistics and management easily

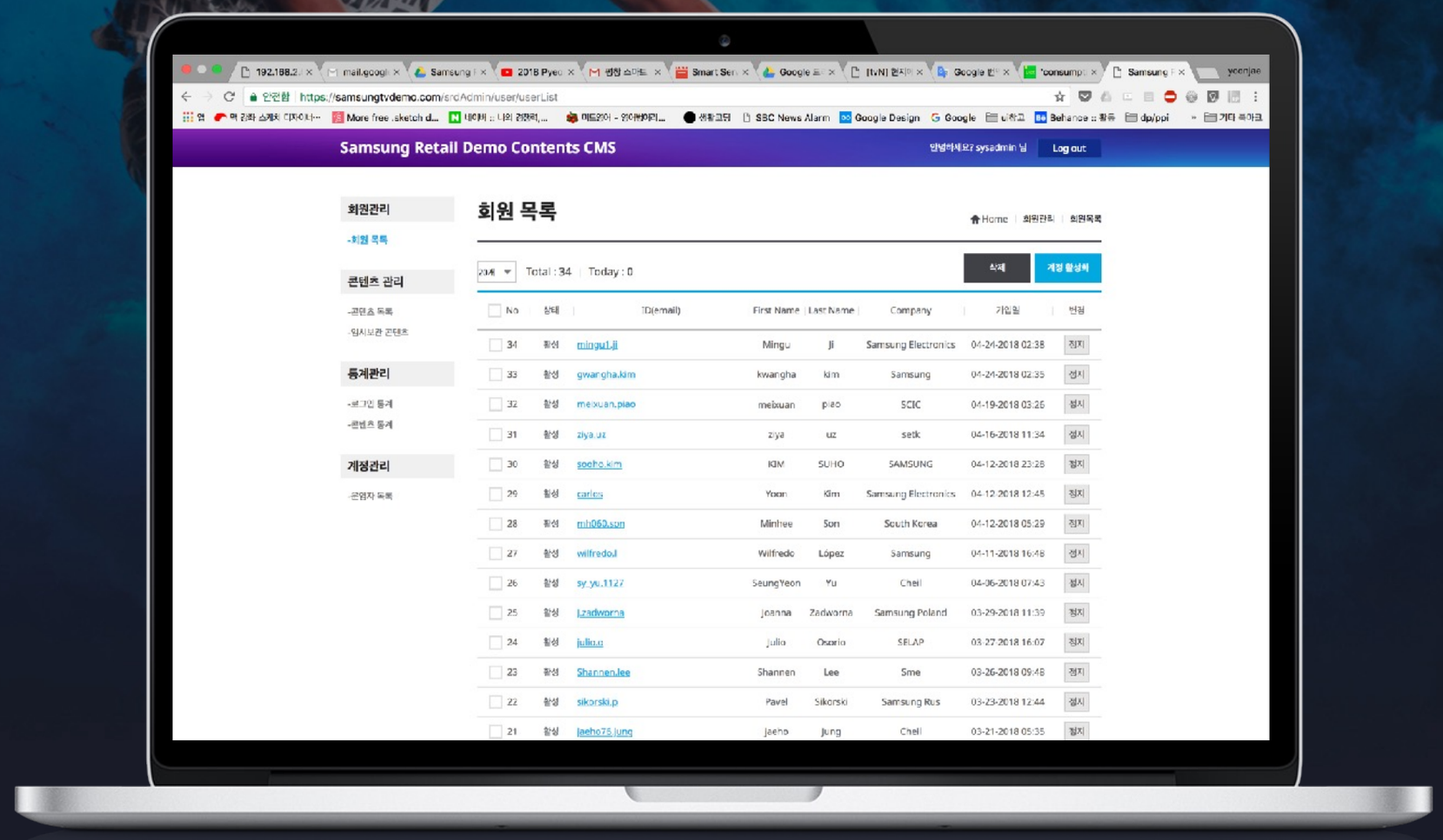

영상 콘텐츠 원격제어

리테일 매장에서 리모컨 애플리케이션으로 콘텐츠 제어

App Screens

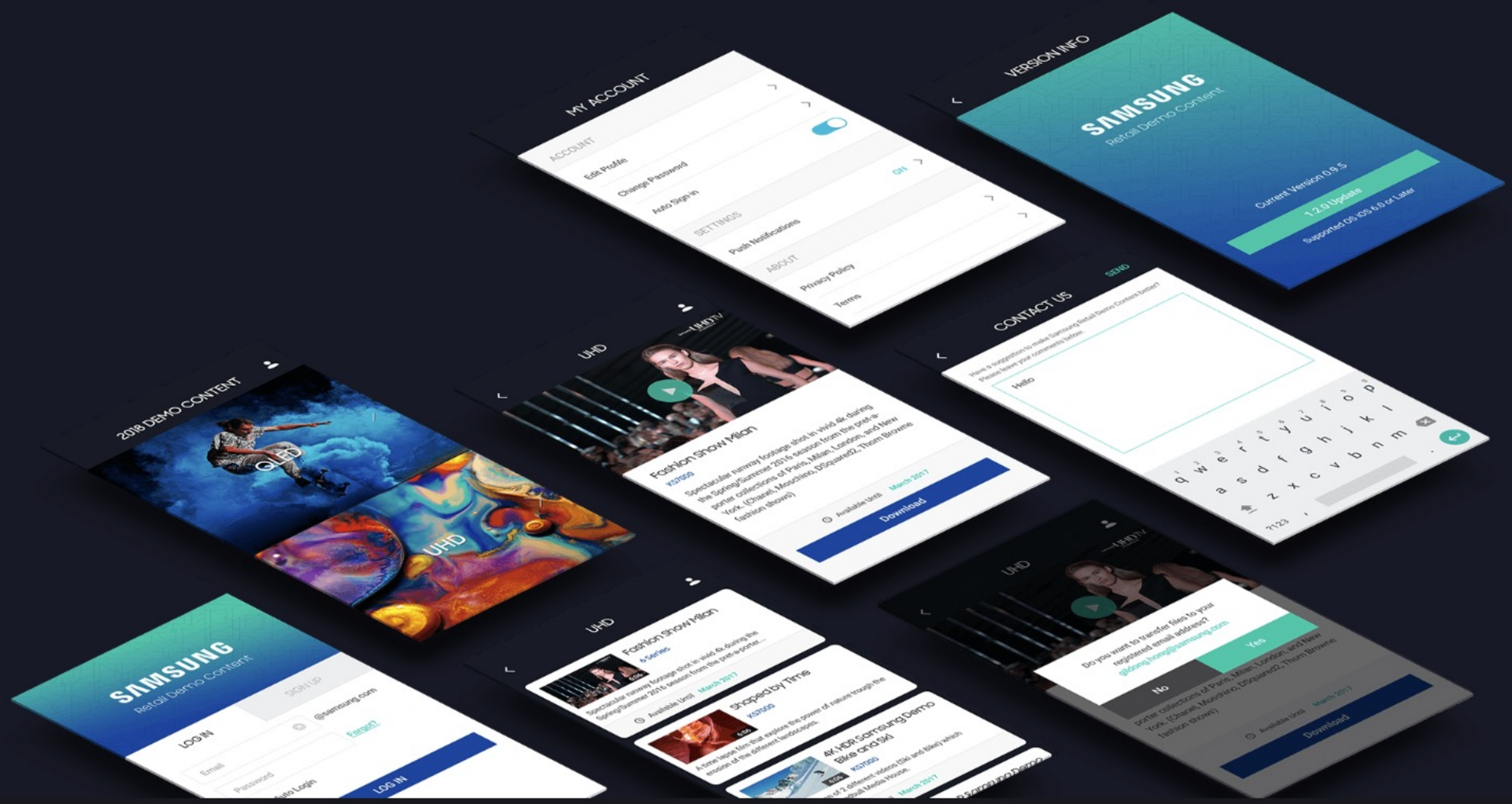
MY ACCOUNT
ACCOUNT
Edit Profile
Change Password
Auto Sign in
ON
SETTINGS
Push Notifications
ABOUT
Privacy Policy
Terms
VERSION INFO
SAMSUNG
Retail Demo Content
Current Version 0.9.5
1.2.0 Update
Supported OS iOS 6.0 or Later
CONTACT US
SEND
Hello
2018 DEMO CONTENT
QLED
UHD
Fashion Show Milan
Download
Shaped by Time
4K HDR Samsung Demo Bike and Ski
Do you want to transfer files to your registered email address?
No
Yes
SAMSUNG
Retail Demo Content
SIGN UP
LOG IN
Email
Password
Forgot?
Auto Login

III. APP

∗프로젝트

색채선별기 안드로이드 테블릿 앱 개발

∗기술

- Android

∗기간

- 2016.4 ~ 2016.8

(주)대원GSI
DAEWON GLOBAL SYSTEM INTEGRATION

곡물 가공 기계 제조 및 미곡 종합처리장 설비 기업으로 도정기, 연속식 건조기, 색채 선별기 등을 생산하고 있다. 주요 수출국으로는 중국, 대만, 인도, 일본, 러시아 등이 있다.

대원GSI 색채선별기 제어 터치 패널 UI

쌀과 잡곡, 차, 산업소재, 소금 선별 등에 사용되는 대원GSI 색채선별기 제어 터치 패널 UI 기획/디자인

출처 http://www.daewon.com/

사용자 맞춤 UI

사용자

관리자

엔지니어

라인도 기울도
센서 웹크
RGB 감도
LED 설정
감도 선택

III. APP

∗프로젝트

리브프로 혈당관리 앱 개발

∗기술

- iOS

∗기간

- 2016.5 ~ 2016.7

LIVPRO

혈당 측정 앱 개발 스타트업

당뇨 환자들을 위한 건강 정보를
손쉽게 관리하는 **LIVPRO!**

혈당 관리 | 식사 관리 | 인슐린 관리 | 활동 관리

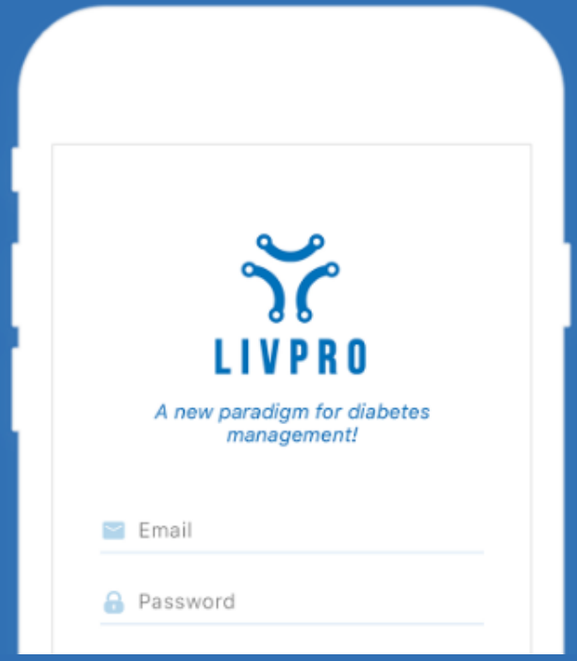

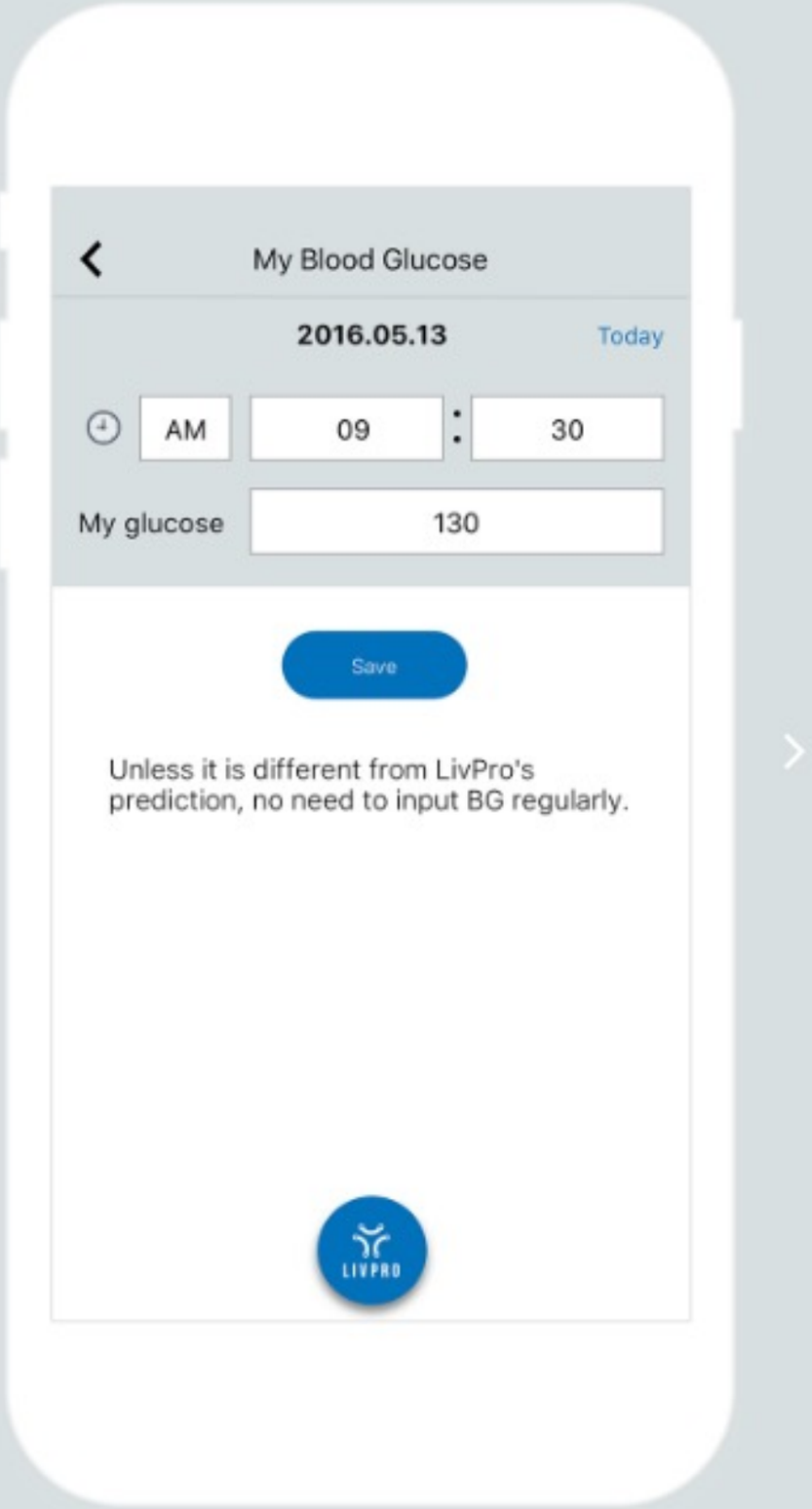

간편한 **혈당 기록** 및 **투약 알람 설정**
으로 자가 관리

IV. TV

IV. TV

∗프로젝트

CJ헬로 TV기반 홈 IoT 플랫폼 구축

∗기술

- Wifi, Z-Wave, Zigbee, Bluetooth
- Web 기반

∗기간

- 2017. 09 ~ 2018. 01

CJ헬로는 대한민국의 종합유선방송사업자(MSO)로 CJ그룹 내 엔터테인먼트 및 미디어 부문을 담당하는 업체.

Development of every IoT product such as ‘CJ Hello’ which is Korea top cable TV company and ‘Commax’ which is making home security products makes Home TV as a hub identifies and controls information.

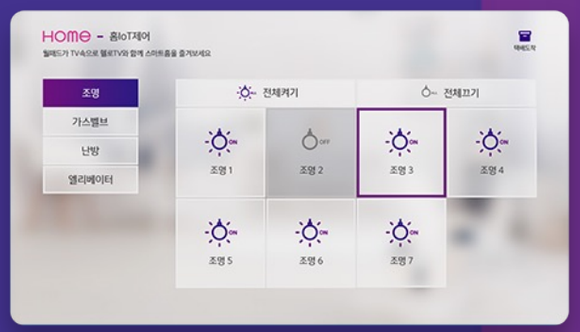

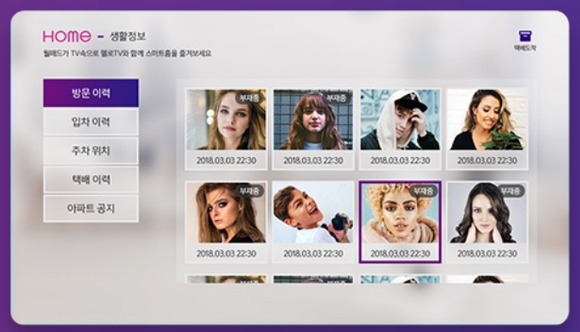

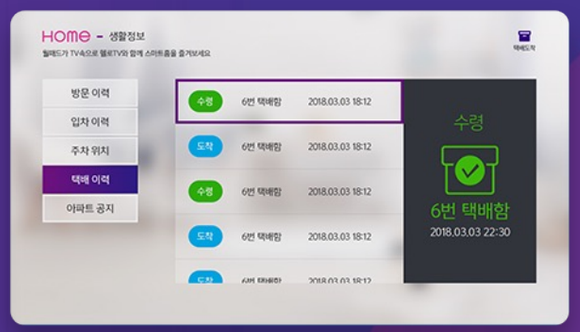

lighting control system

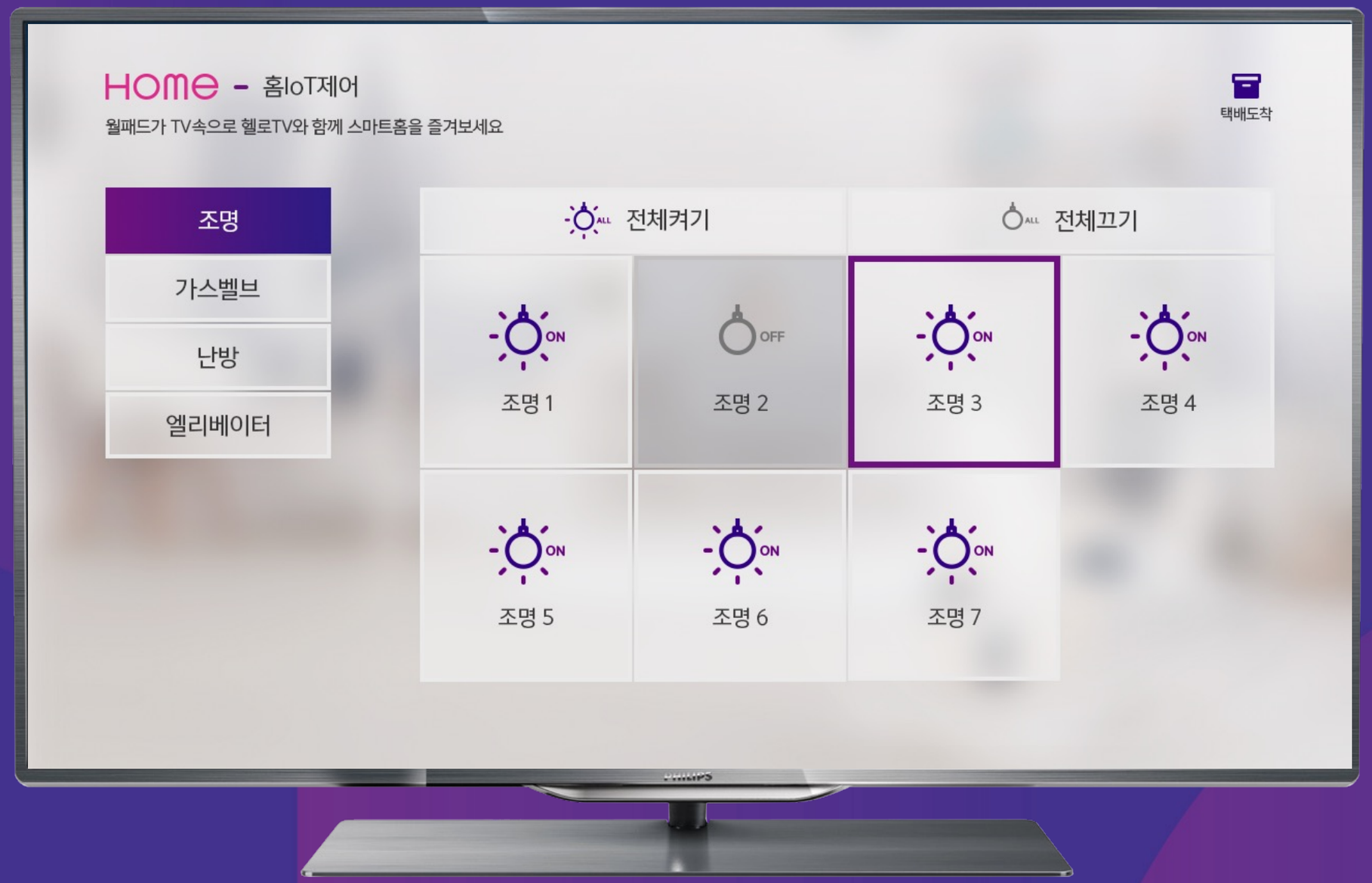

Energy

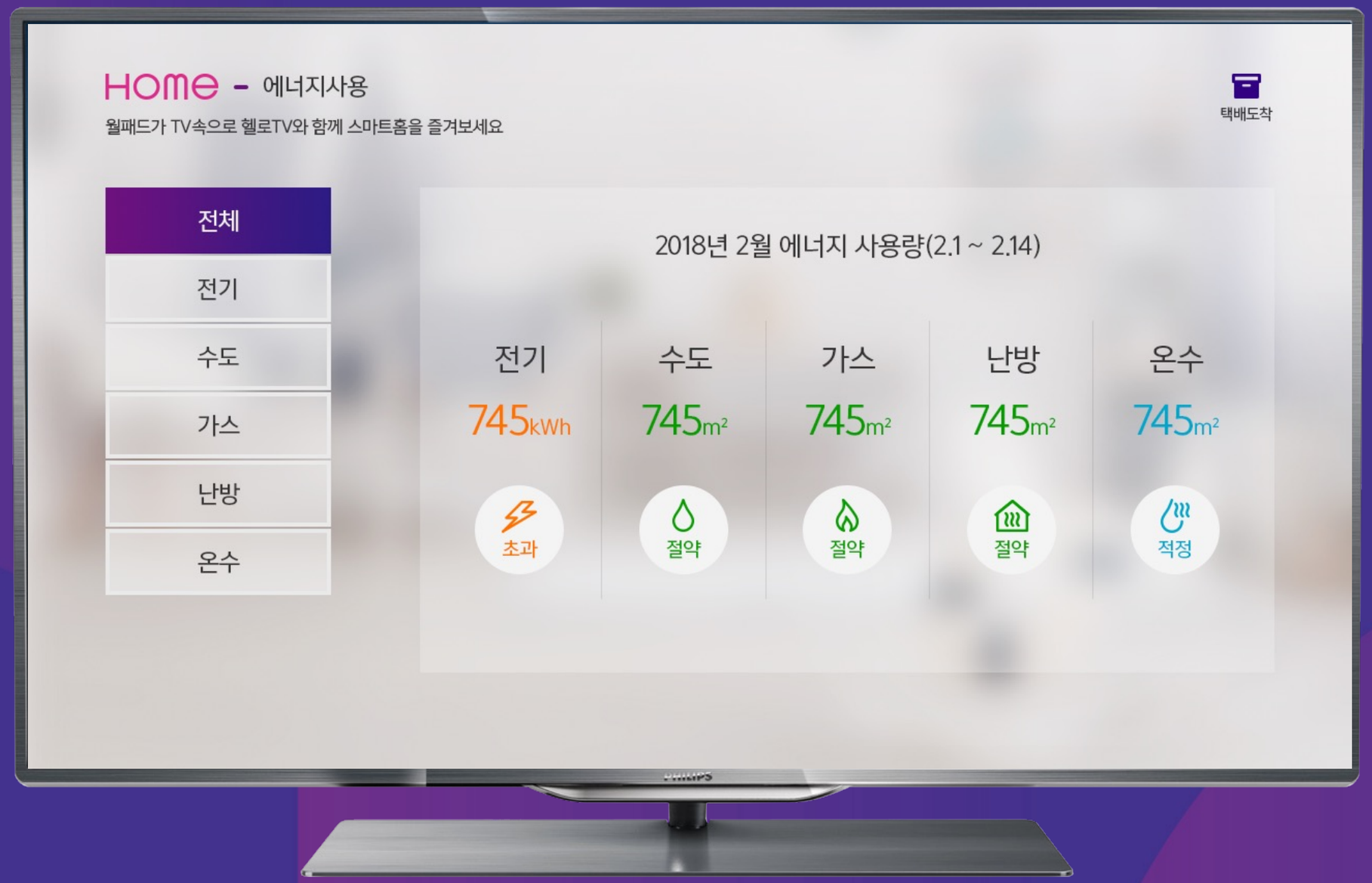
HOME - 에너지사용
월패드가 TV속으로 헬로TV와 함께 스마트홈을 즐겨보세요
택배도착
전체
전기
수도
가스
난방
온수
2018년 2월 에너지 사용량(2.1 ~ 2.14)
전기
745kWh
초과
수도
745m²
절약
가스
745m²
절약
난방
745m²
절약
온수
745m²
적정

Visitor

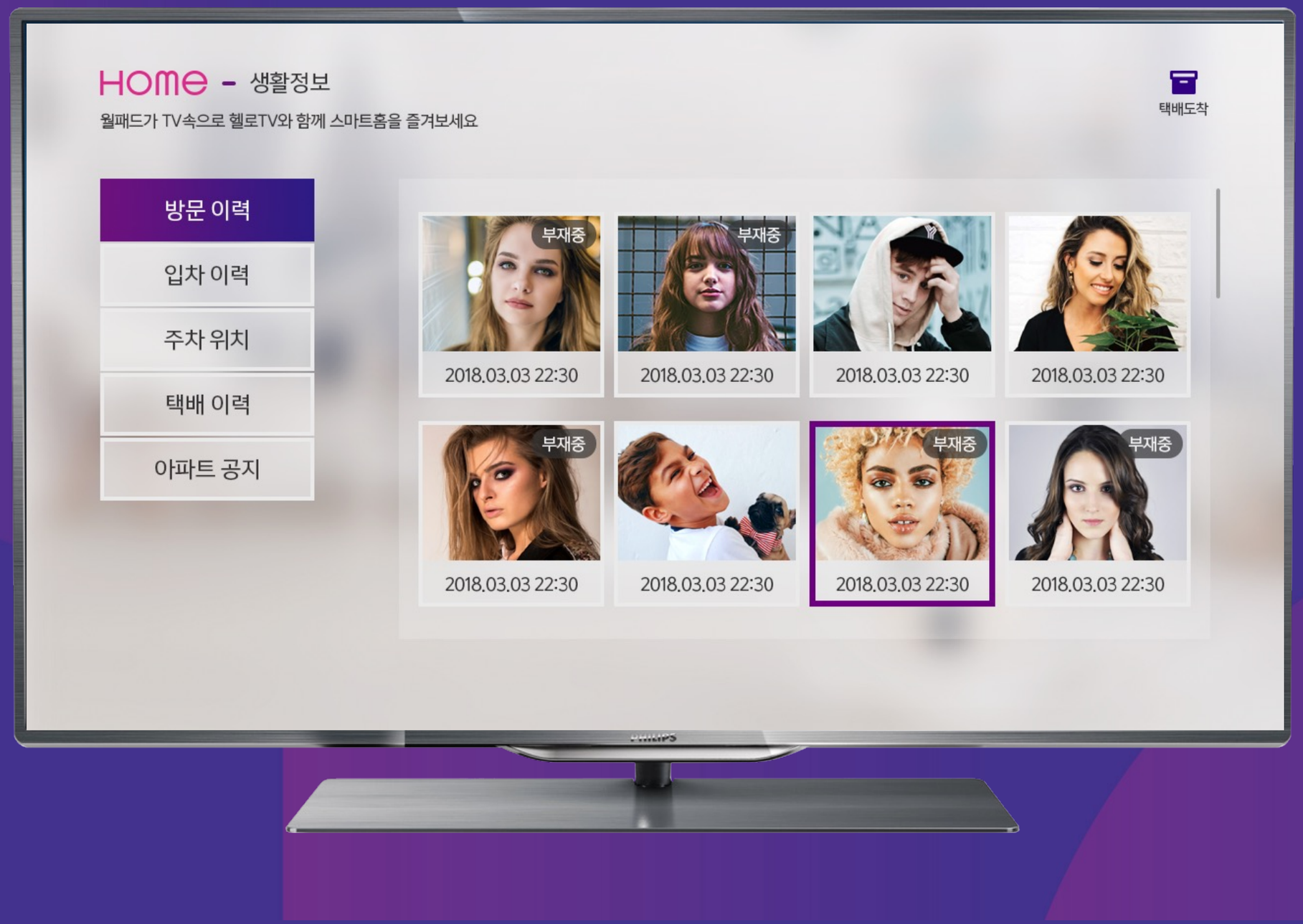
HOME - 생활정보
월패드가 TV속으로 헬로TV와 함께 스마트홈을 즐겨보세요
택배도착
방문 이력
입차 이력
주차 위치
택배 이력
아파트 공지
부재중
2018.03.03 22:30

Electricity consumption

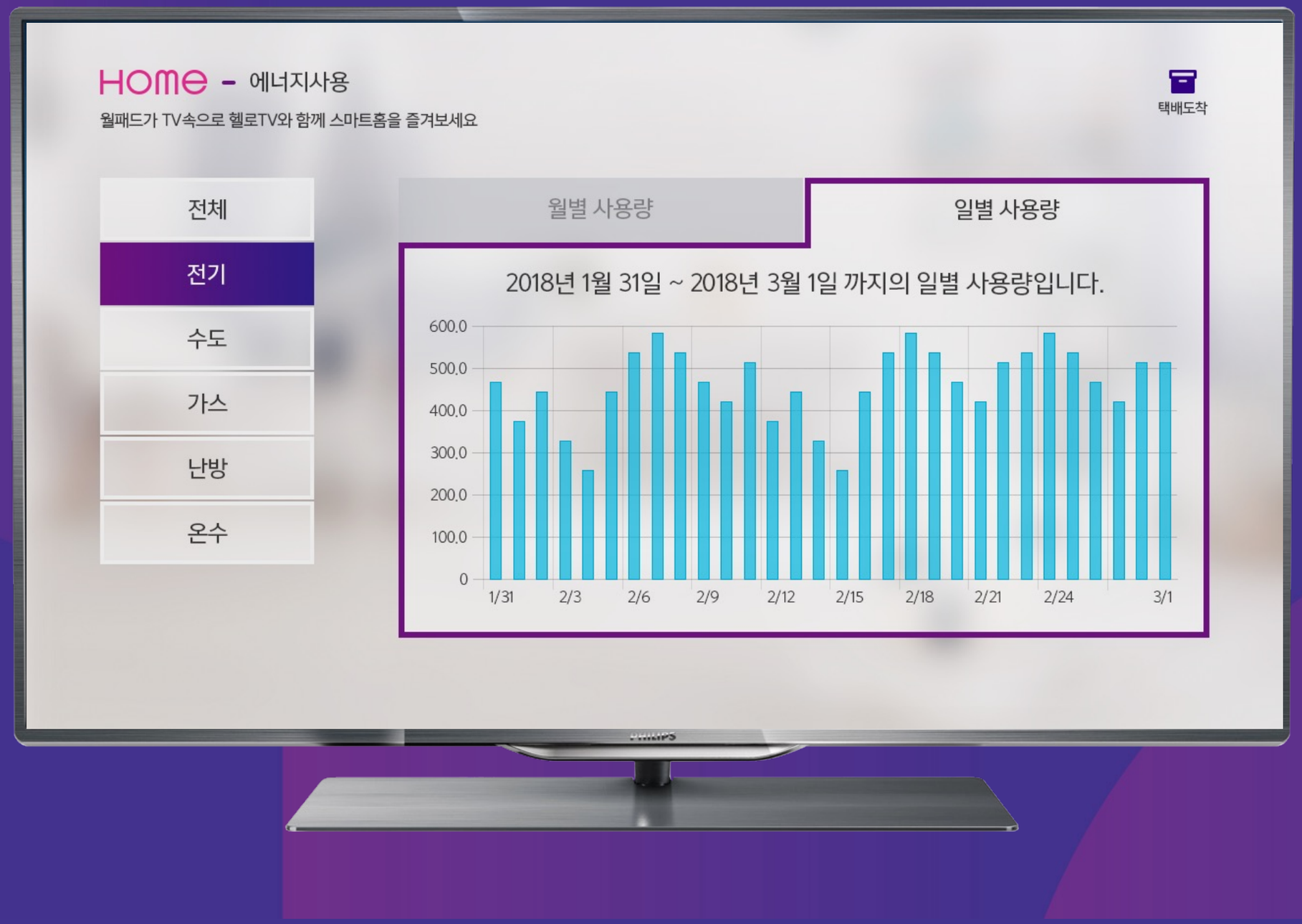

IV. TV

∗프로젝트

LG TV embedded game 20종

∗기술

- Html, CSS, Java script

∗기간

- 2020. 01 ~ 2020. 12

LG전자

LG전자는 전자 제품을 생산하는 대한민국의 기업

Jump Jump

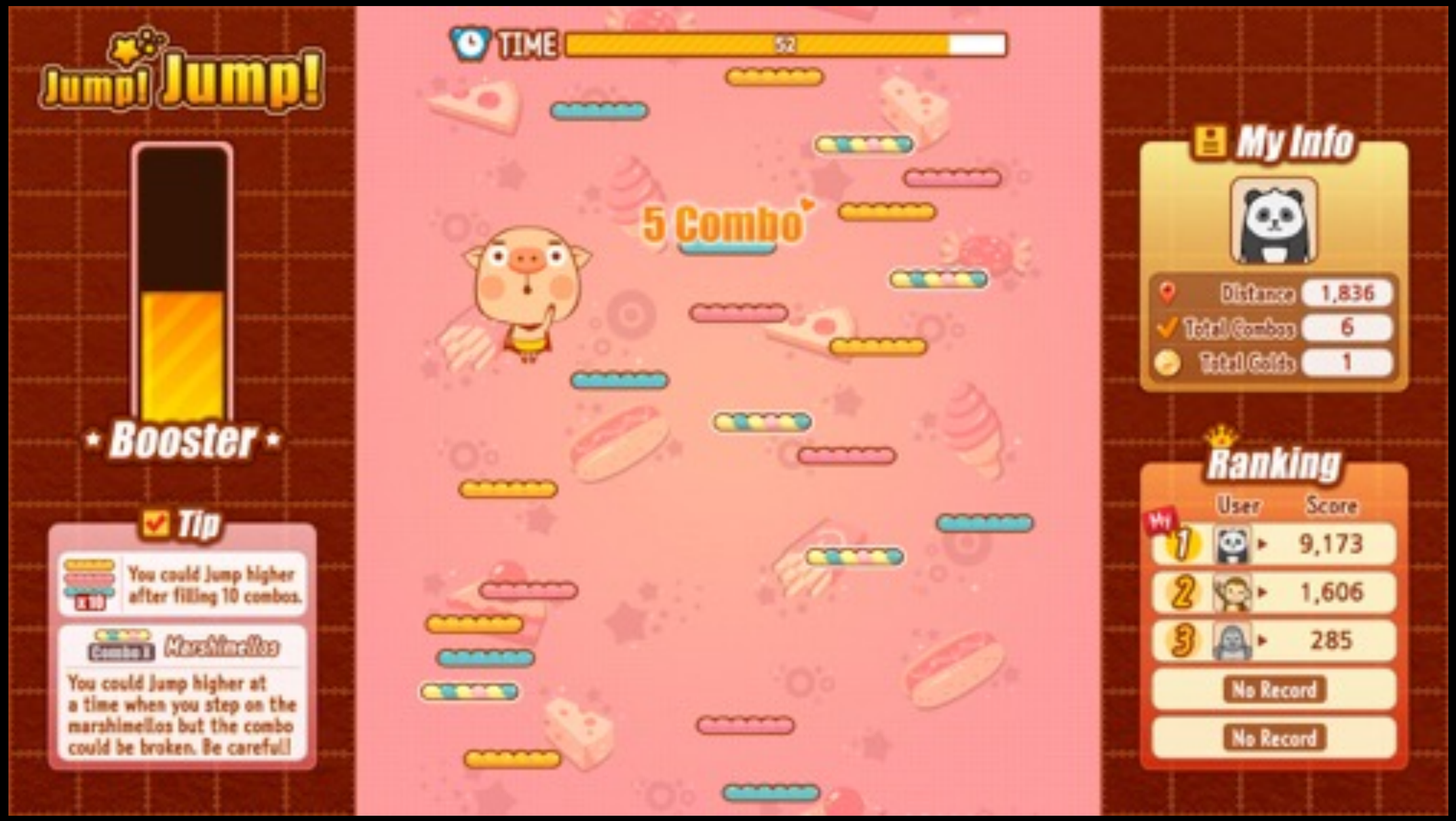
Jump! Jump!
Booster
Tip
You could jump higher after filling 10 combos.
Combo 3
Marshmallos
You could jump higher at a time when you step on the marshmellos but the combo could be broken. Be careful!
TIME
52
5 Combo
My Info
Distance
1,836
Total Combos
6
Total Golds
1
Ranking
User
Score
1
9,173
2
1,606
3
285
No Record
No Record

Bobble pong

Break Out

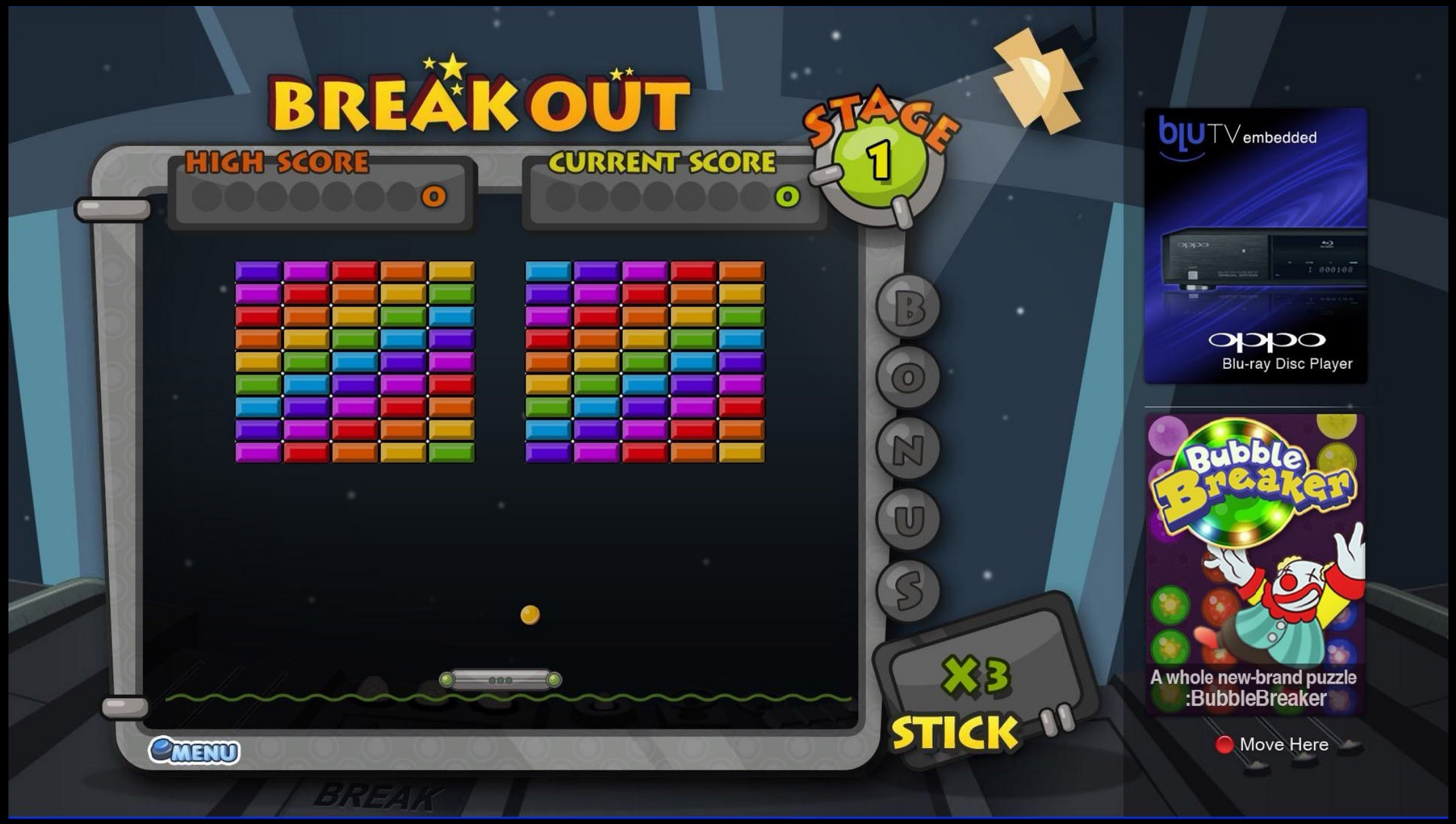
BREAKOUT
HIGH SCORE
0
CURRENT SCORE
0
STAGE
1
BONUS
X3
STICK
MENU
BREAK
blu TV embedded
oppo
Blu-ray Disc Player
Bubble Breaker
A whole new-brand puzzle
:BubbleBreaker
Move Here

Bubble Breaker

Chess

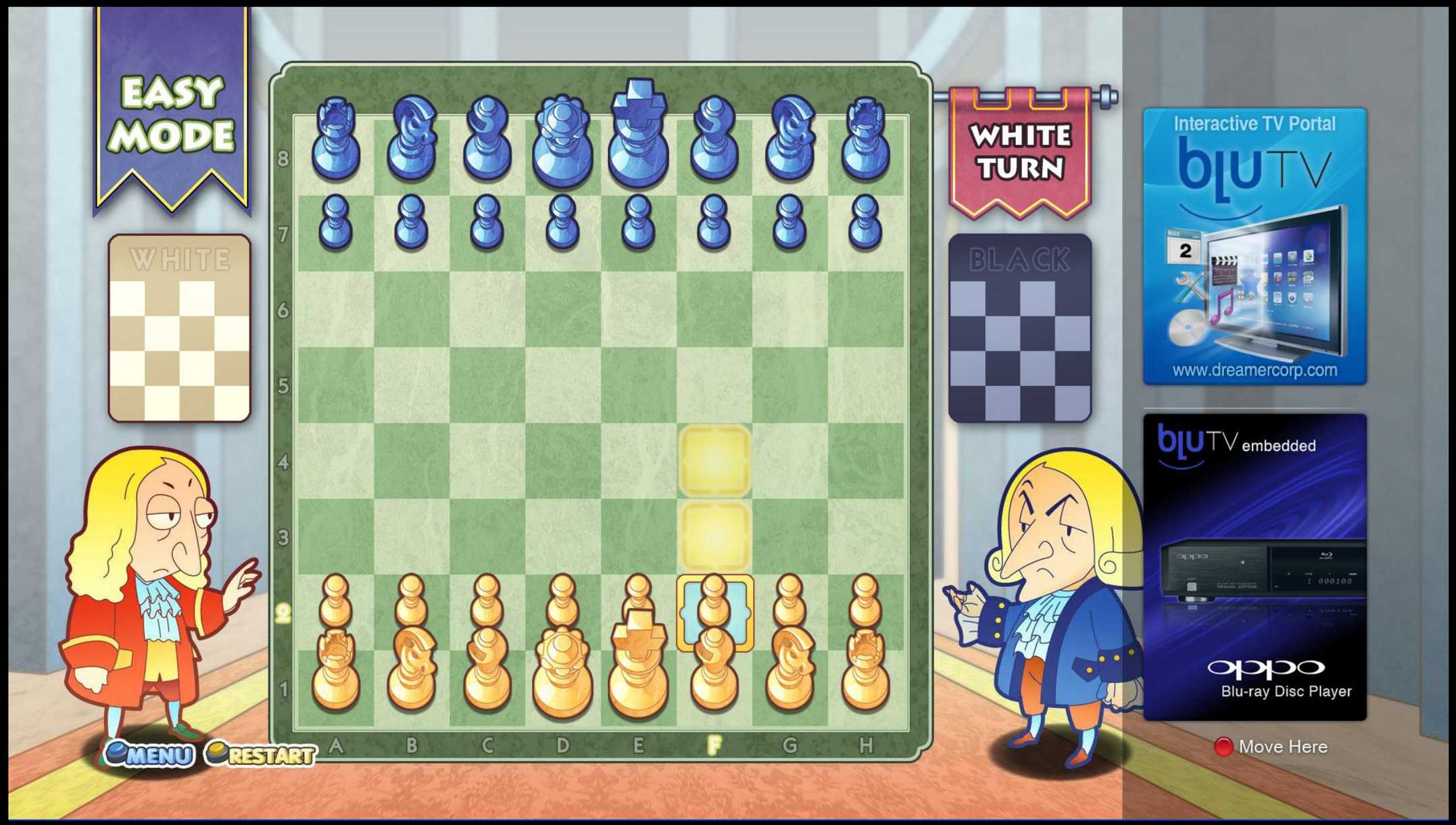
EASY MODE
WHITE
WHITE TURN
BLACK
Interactive TV Portal
bluTV
www.dreamercorp.com
bluTV embedded
oppo
Blu-ray Disc Player
Move Here
MENU
RESTART
8
7
6
5
4
3
2
1
A B C D E F G H

Super Tank

Sudoku

MONSTER SUDOKU
TIME:
01:14
MODE:
EASY
TODAY'S BEST:
00:00
NOTES
MENU
123
Blu TV
Interactive TV Portal
blu TV
www.dreamercorp.com
Game Tip
Controls
Number selection
ENTER
Left /Right /Up /Down : Move
Number Key : Enter Number
Shows all numbers used in Note
Switch between Number Selection or Notes.

OTHELLO

OTHELLO
A KNIGHT TALE
BLACK KNIGHT'S MOVE
BLACK KNIGHT
09
WHITE KNIGHT
05
SINGLE MODE
MENU
Blu TV
Interactive TV Portal
blu TV
www.dreamercorp.com
Game Tip
Controls
Place piece
ENTER
Left / Right / Up / Down :
Move

틀린그림찾기

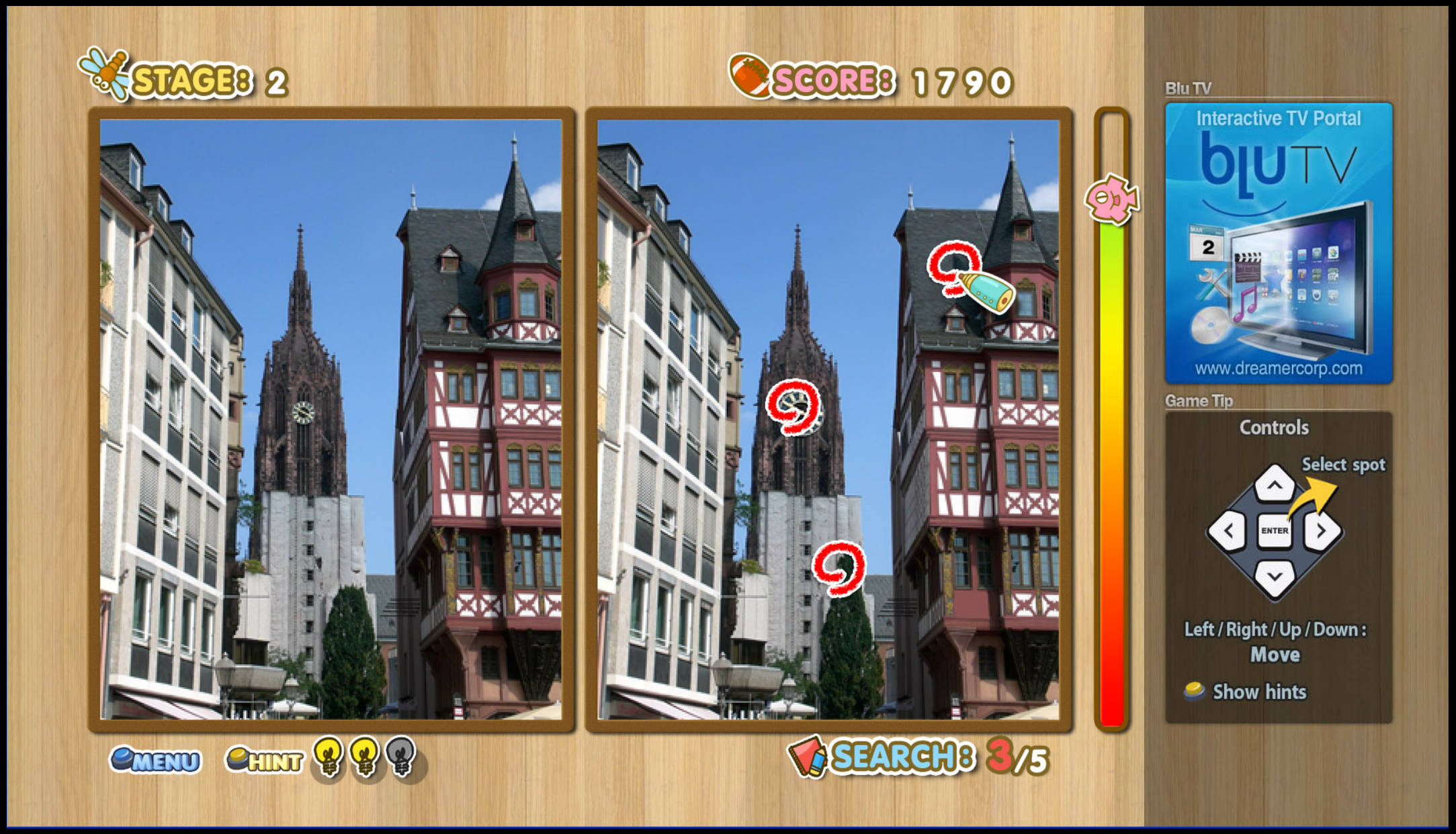
STAGE: 2
SCORE: 1790
MENU
HINT
SEARCH: 3/5
Blu TV
Interactive TV Portal
blu TV
www.dreamercorp.com
Game Tip
Controls
Select spot
ENTER
Left / Right / Up / Down :
Move
Show hints

Mr. Racoon

SCORE 30
MR. RACCOON
STAGE 1
ITEM
1
2
3
BONUS
x 3
MENU
10
START
FINISH
Blu TV
Dove
CreamOil Body Washes
Real life, Real beauty Dove
Game News
blu TV embedded
oppo
Blu-ray Disc Player
Move Here

Tic Tac Toe

FRUIT
Tic Tac Toe
PLAYER1: ORANGE
ORANGE
ORANGE
LEMON
ORANGE
LEMON
1P
PLAYER1 0
PLAYER2 COM 0
TIE 0
MENU
Blu TV
Interactive TV Portal
blu TV
www.dreamercorp.com
Game Tip
Controls
Place fruit
ENTER
Left / Right / Up / Down :
Move

텍사스 홀덤

TIME 01:52
Blu TV
Interactive TV Portal
blu TV
www.dreamercorp.com
Game Tip
Controls
Select Card
ENTER
Left / Right / Up / Down : Move
HOLA
SOLITAIRE
RESTART
MENU
SORTING

젬젬

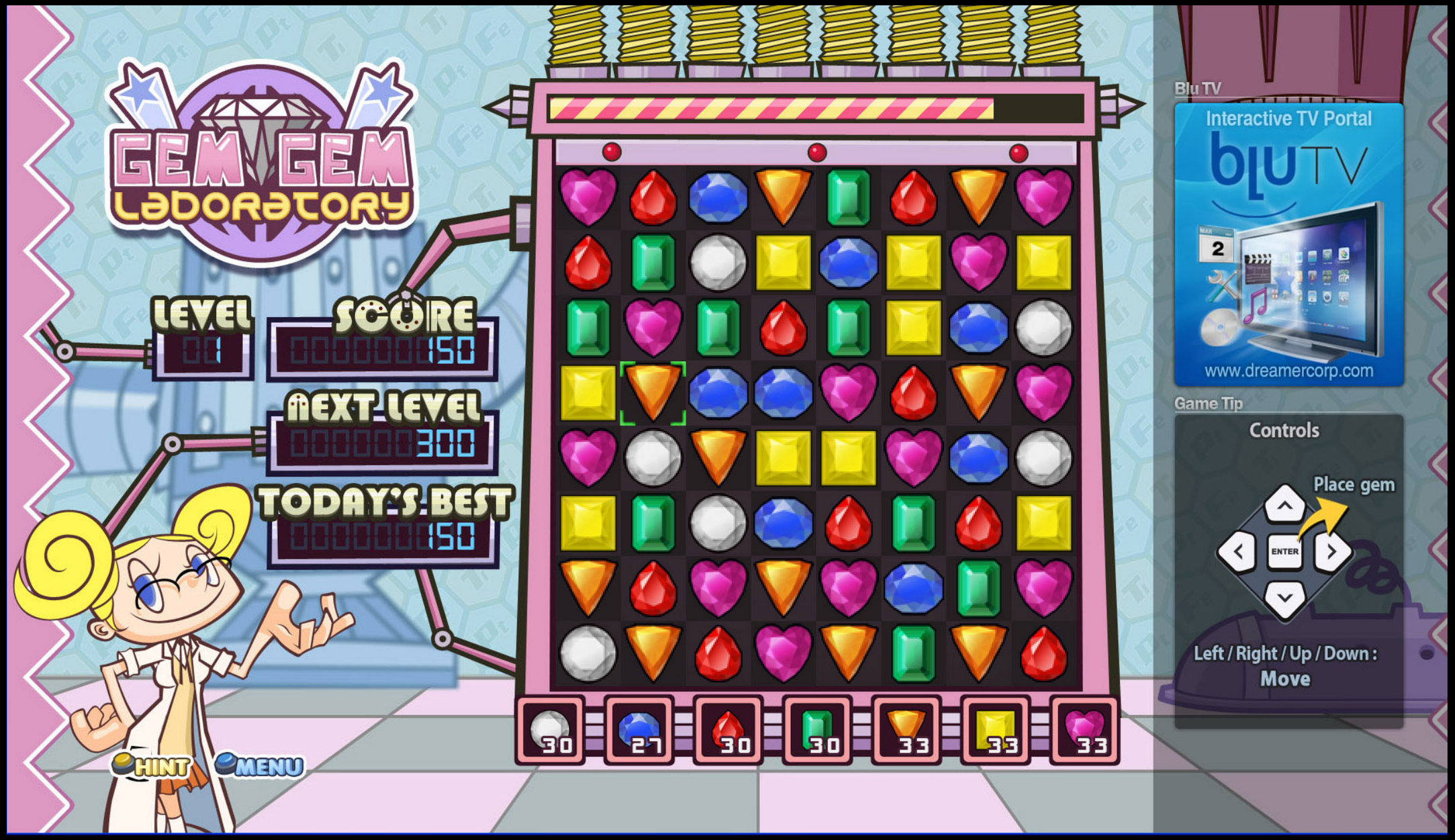
GEM GEM
LABORATORY
LEVEL
01
SCORE
150
NEXT LEVEL
300
TODAY'S BEST
150
HINT
MENU
30
27
30
30
33
33
33
Blu TV
Interactive TV Portal
blu TV
www.dreamercorp.com
Game Tip
Controls
Place gem
ENTER
Left / Right / Up / Down :
Move

틀린그림찾기

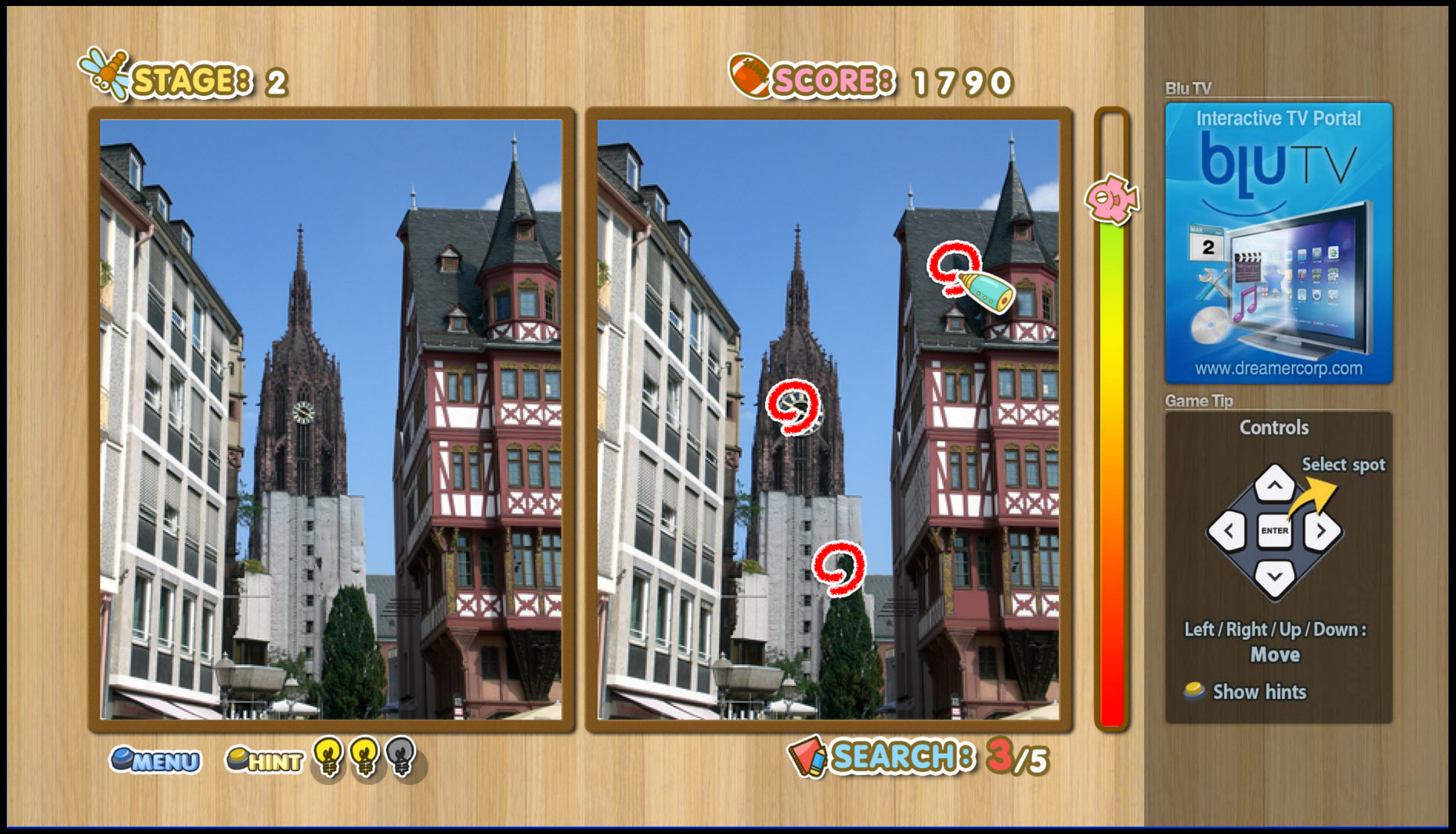
STAGE: 2
SCORE: 1790
MENU
HINT
SEARCH: 3/5
Blu TV
Interactive TV Portal
blu TV
www.dreamercorp.com
Game Tip
Controls
Select spot
ENTER
Left / Right / Up / Down :
Move
Show hints

아쿠아플랜

열혈소녀

회오리

V. AR/VR

V. AR/VR

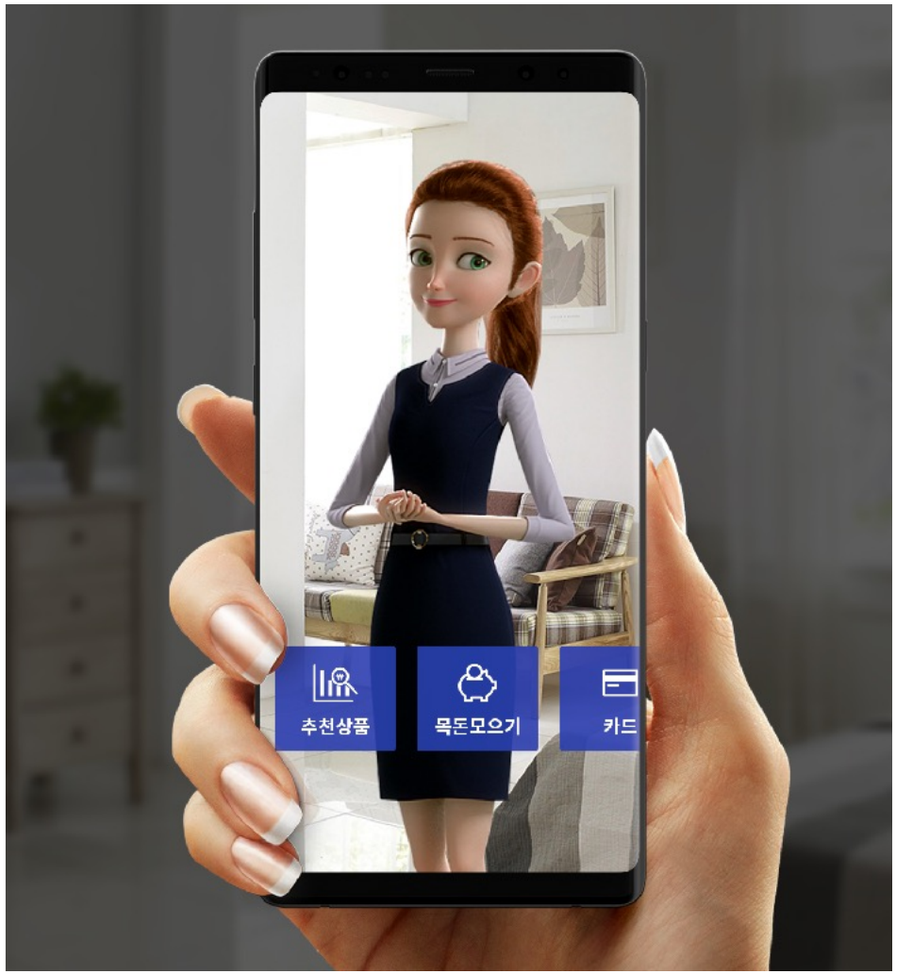

∗프로젝트

-기업은행 AR기술을 활용한 비대면 은행 자동업무 시스템 개발

∗기술

- iOS, Android, Unity 3D

∗기간

- 2020.04 ~ 진행중

IBK 기업은행

중소기업은행은 1961년 7월 제정된 중소기업은행법에 따라 중소기업인을 위하여 설립된 국책 특수은행으로 중소기업에 대한 금융 업무를 수행.

길안내 & 순번 대기 시스템

위치 및 대기인원 확인

모바일 순번대기표 받기

길안내 & 순번 대기 시스템

카메라로 카드 확인

소비패턴 / 지출 그래프가 카드 주변으로 노출

길안내 & 순번 대기 시스템

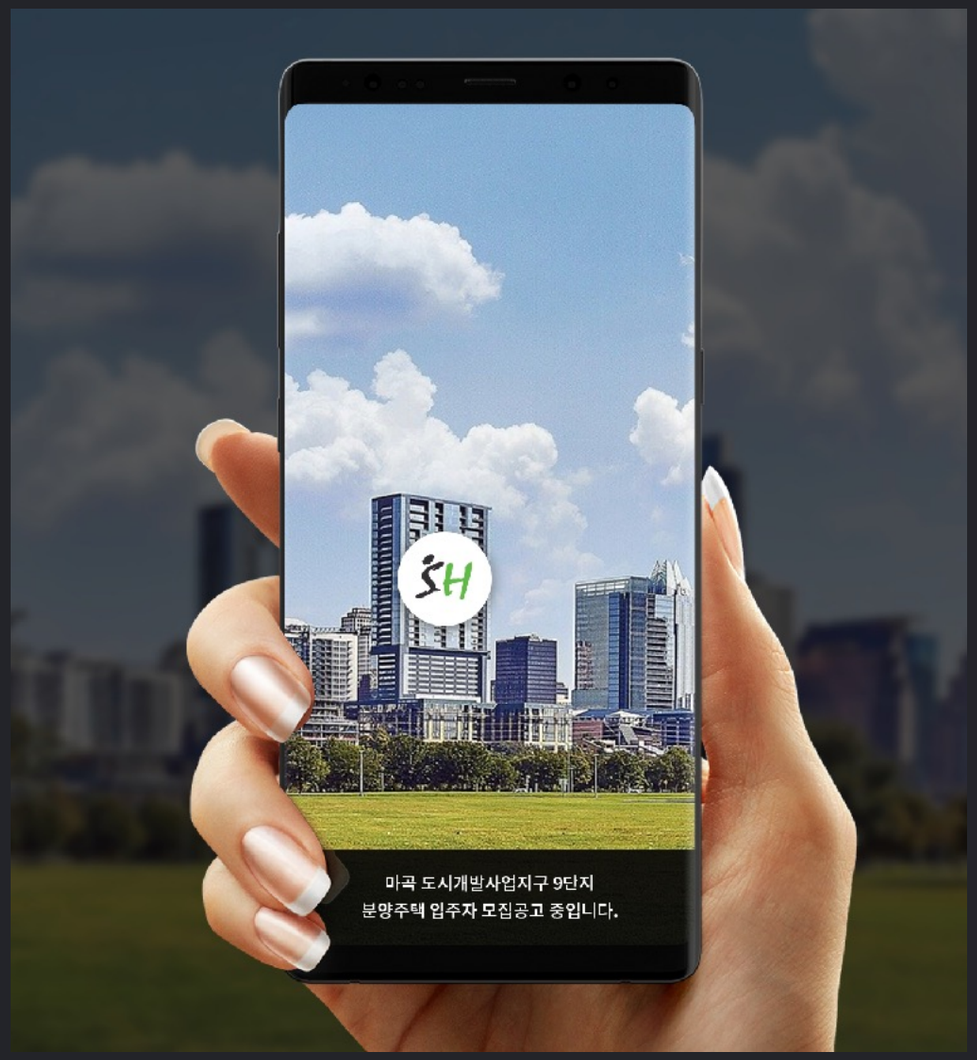

주변 분양주택 정보 확인

바닥을 인식하고 3D 평면도를 AR로 확인

V. AR/VR

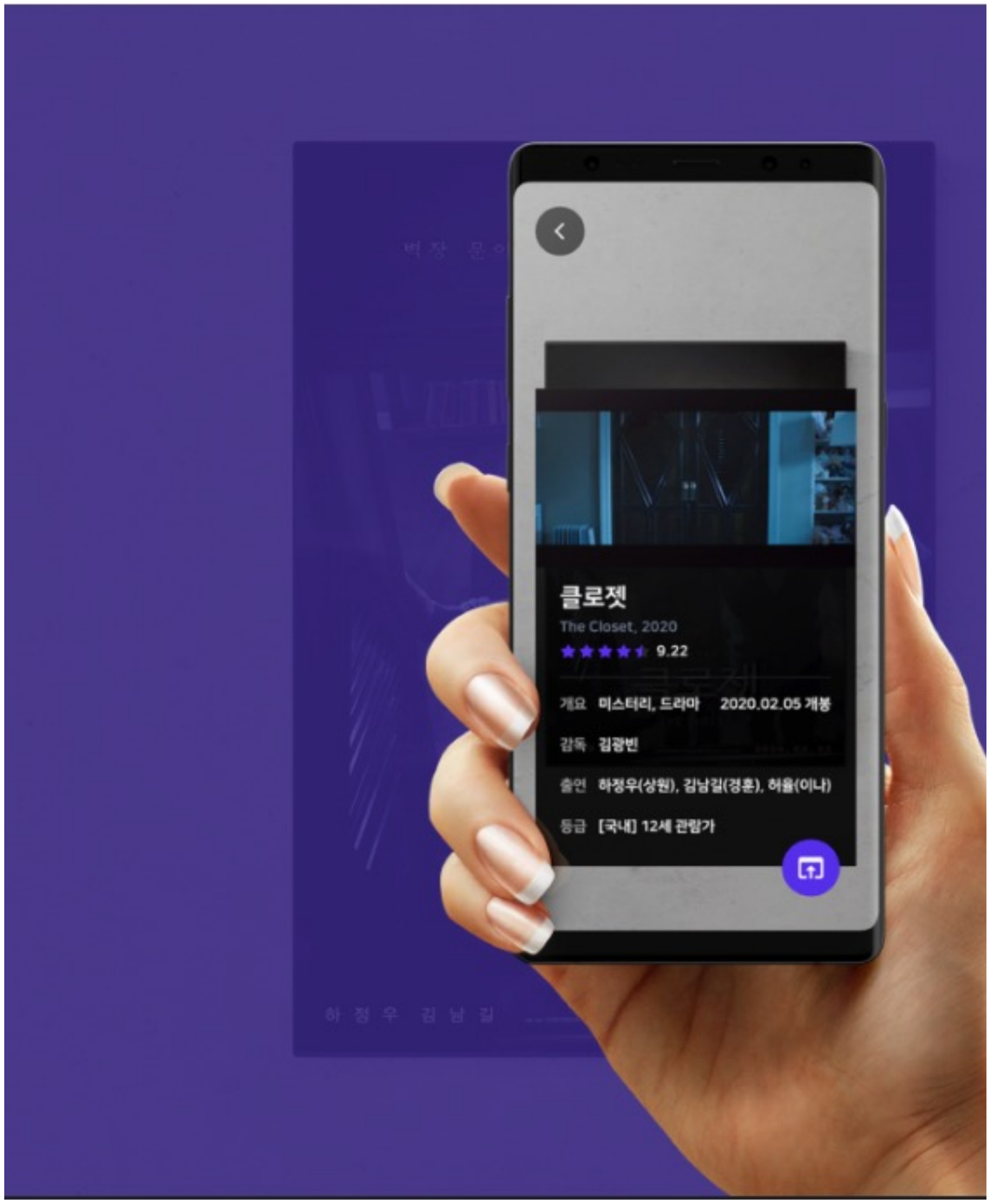

∗프로젝트

- AR영화정보, AR가구, 가상 메이크업 등 유엑스스토리의 AR 어플리케이션 자체 서비스입니다.

∗기술

- iOS, Android, Unity 3D

∗기간

- 2018.01~ 2020.02

클로젯
THE CLOSET
클로젯
The Closet, 2020
9.22
개요 미스터리, 드라마 2020.02.05 개봉
감독 김광빈
출연 하정우(상원), 김남길(경훈), 허율(이나)
등급 [국내] 12세 관람가

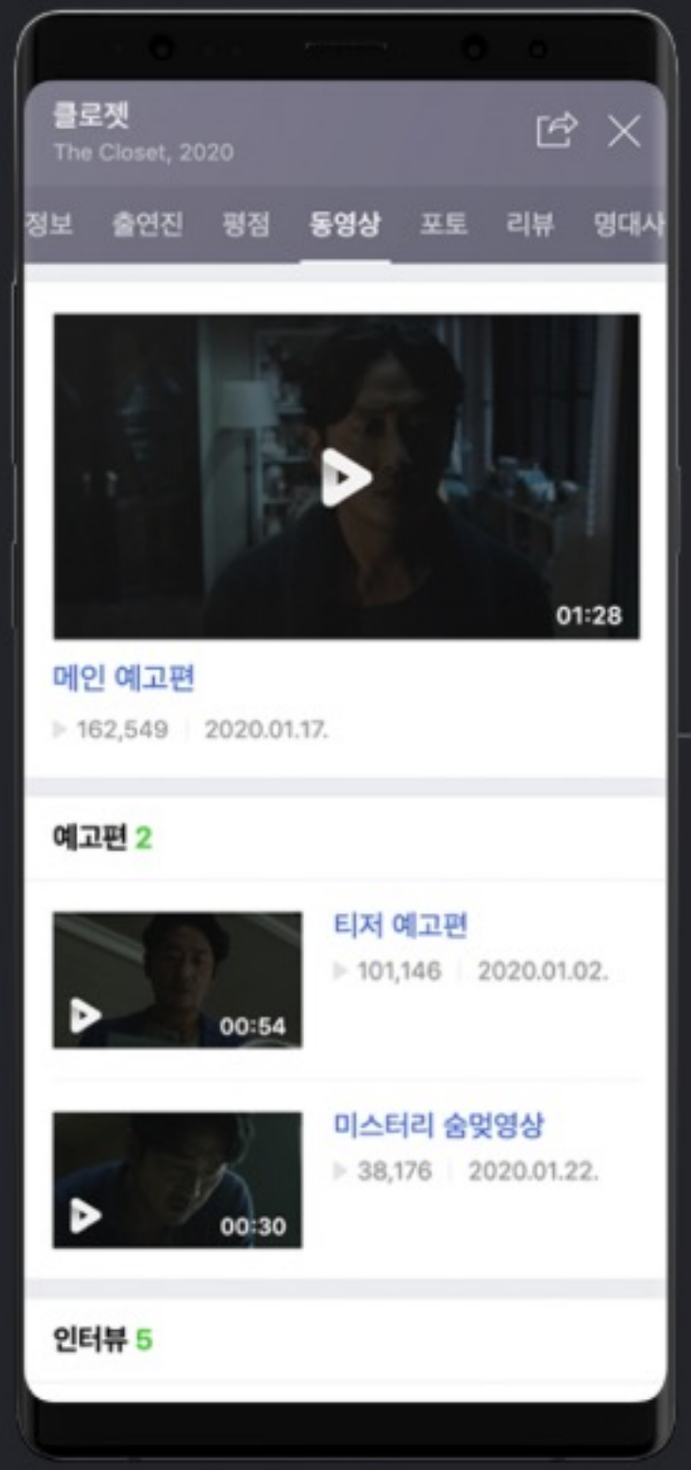
클로젯
The Closet, 2020
정보
출연진
평점
동영상
포토
리뷰
명대사
01:28
메인 예고편
162,549
2020.01.17.
예고편 2
00:54
티저 예고편
101,146
2020.01.02.
00:30
미스터리 숨멎영상
38,176
2020.01.22.
인터뷰 5

애플리케이션 실행 동영상

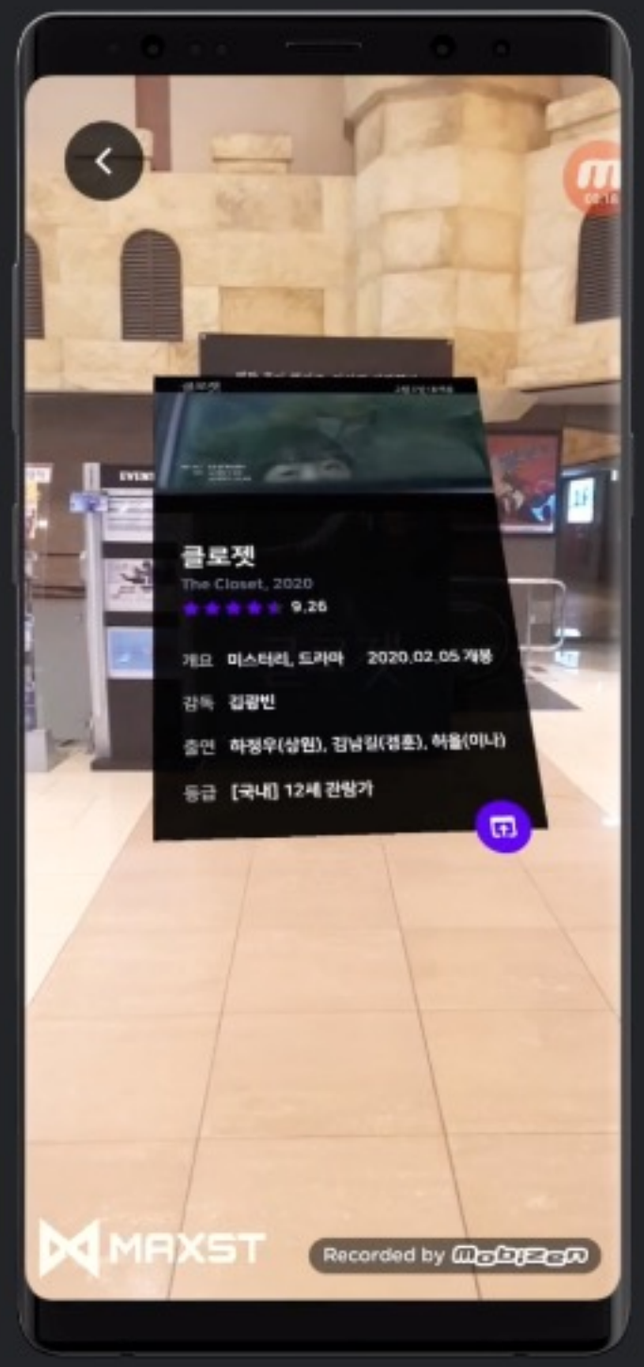

AR 가구배치

원하는 장소에 가상으로 가구를 배치해 볼 수 있습니다.

수직 및 수평 평면 검출 AR

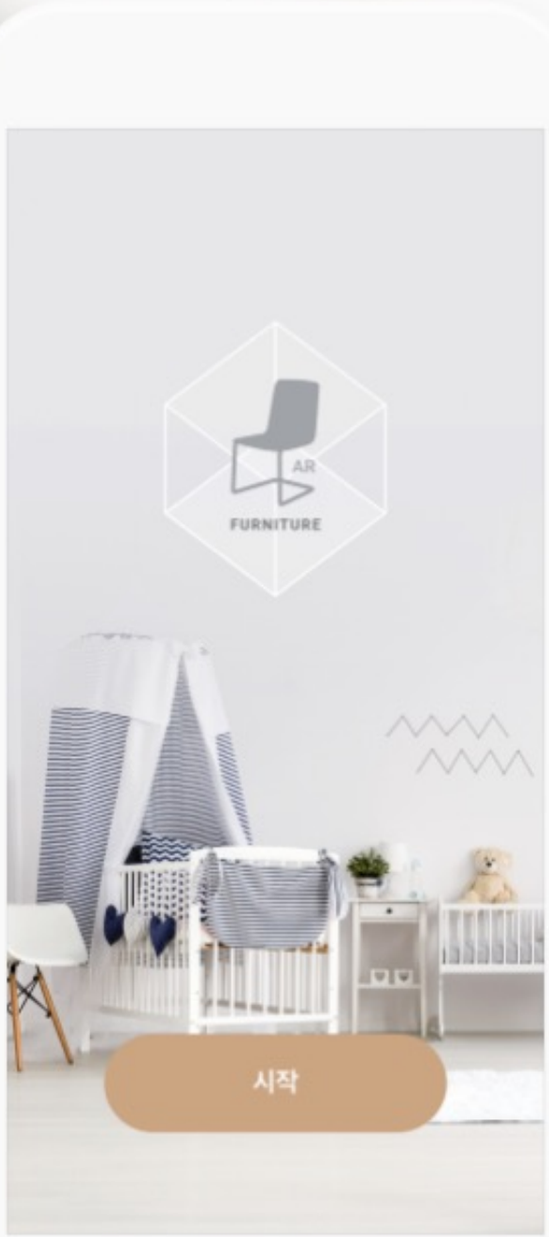

제품 선택

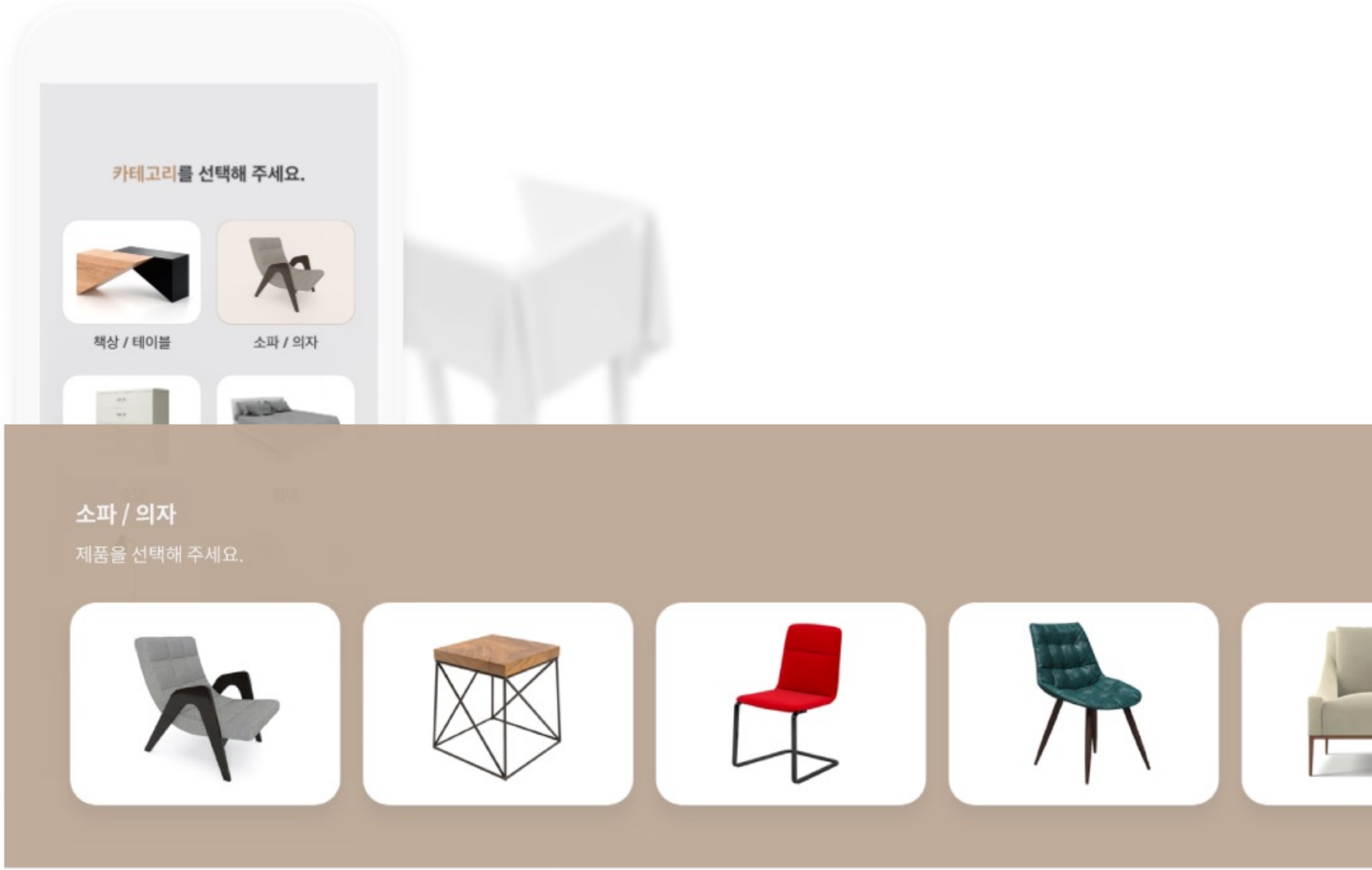

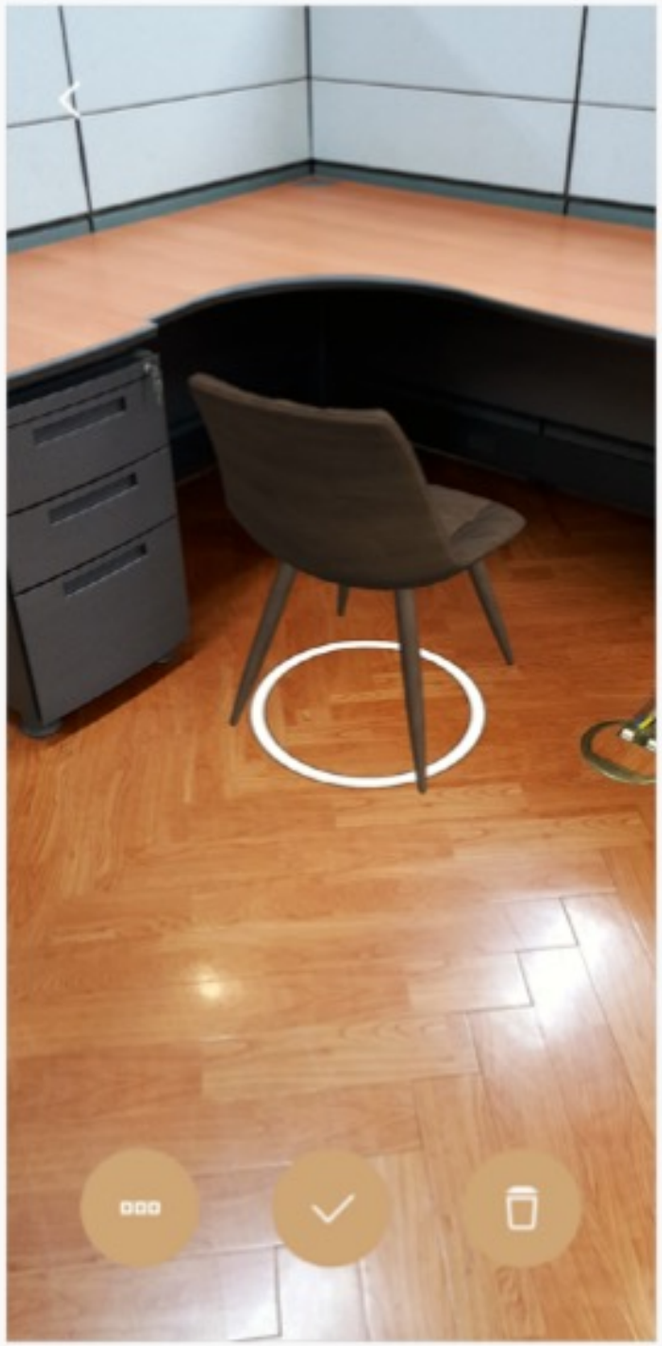

가상 메이크업

선택한 뷰티 제품을 사용자 얼굴 인식과 3D Face 렌더링을 통해 실시간으로 가상 메이크업을 할 수 있습니다.

랜드마크얼굴인식 / 3D Face렌더링

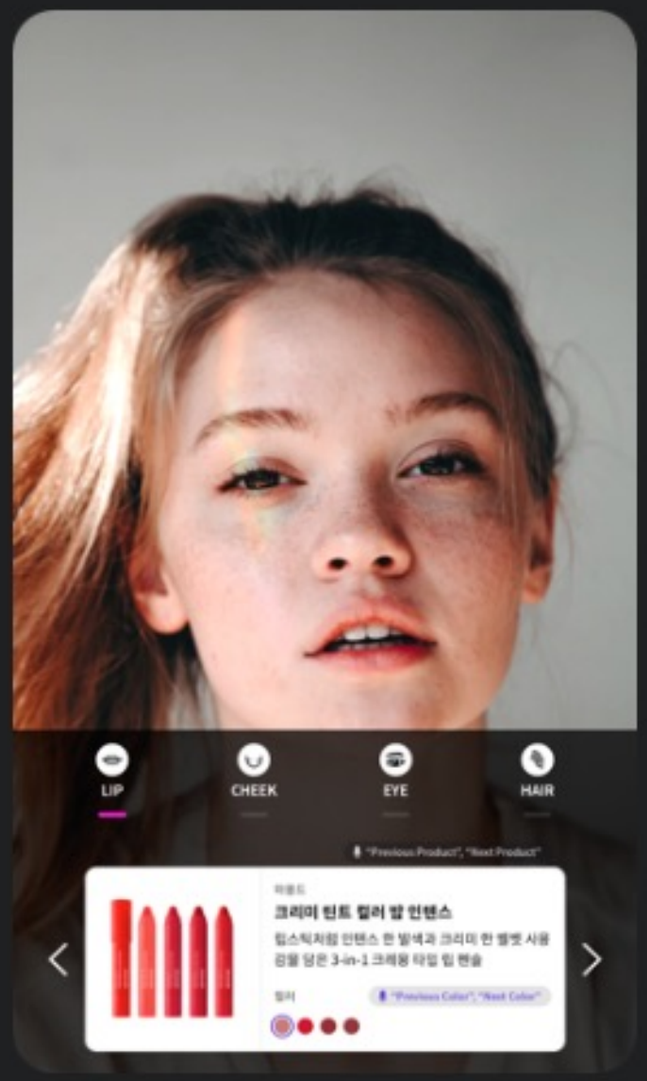
LIP
CHEEK
EYE
HAIR
"Previous Product", "Next Product"
크리미 틴트 컬러 밤 인텐스
립스틱처럼 인텐스 한 발색과 크리미 한 밸벳 사용
감을 담은 3-in-1 크레용 타입 립 팬슬
컬러
"Previous Color", "Next Color"

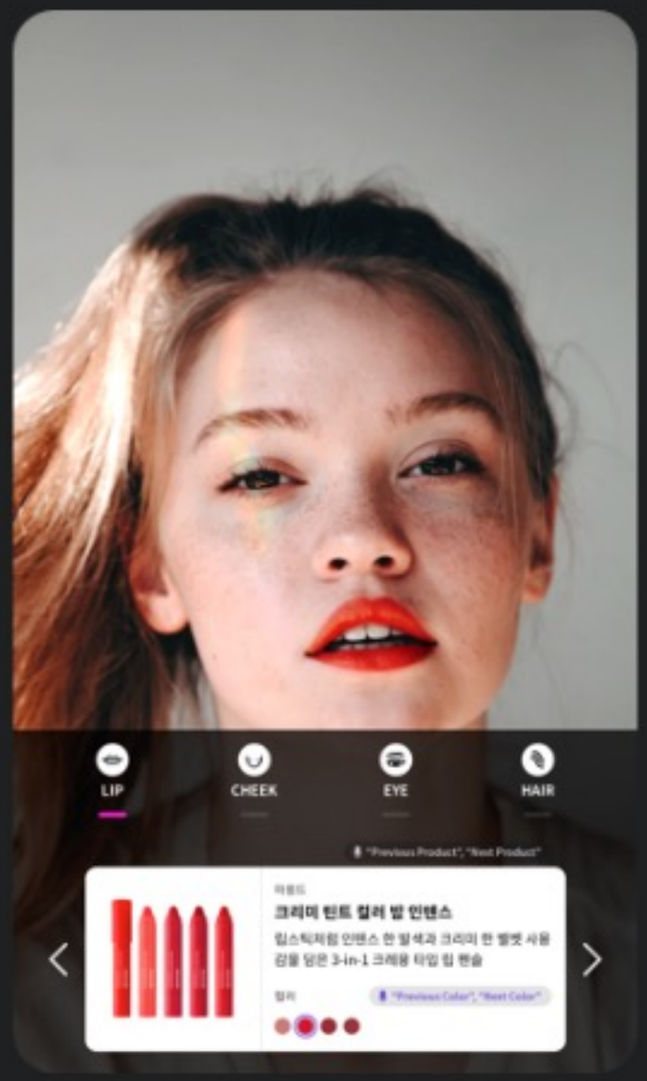
LIP
CHEEK
EYE
HAIR
"Previous Product", "Next Product"
크리미 틴트 컬러 밤 인텐스
립스틱처럼 인텐스 한 발색과 크리미 한 밸벳 사용
감을 담은 3-in-1 크레용 타입 립 팬슬
컬러
"Previous Color", "Next Color"

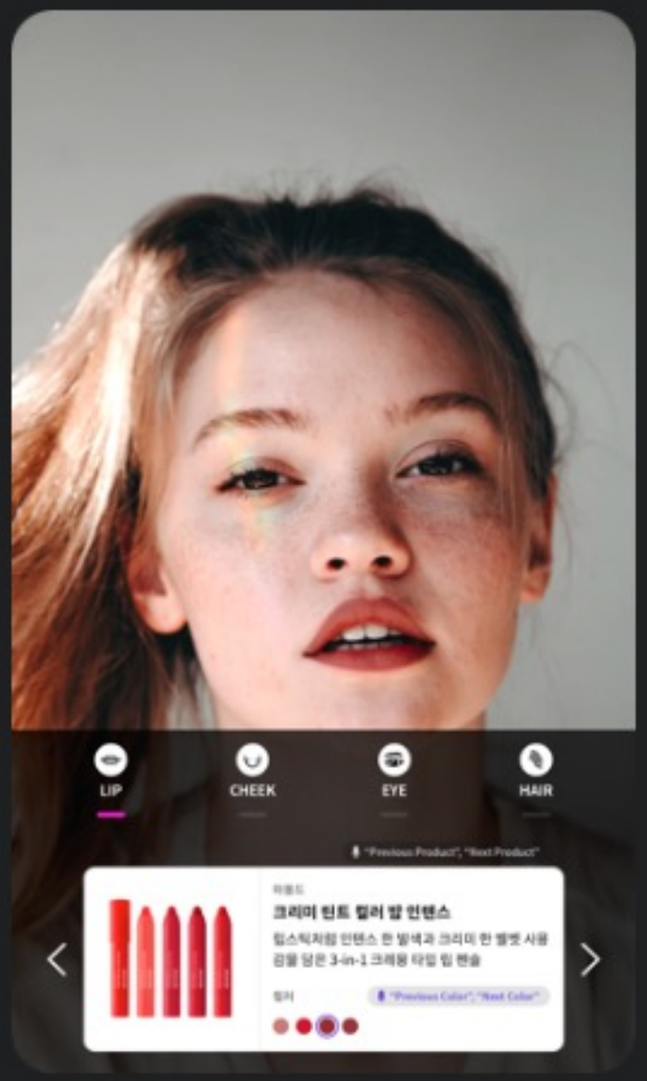
LIP
CHEEK
EYE
HAIR
"Previous Product", "Next Product"
크리미 틴트 컬러 밤 인텐스
립스틱처럼 인텐스 한 발색과 크리미 한 밸벳 사용
감을 담은 3-in-1 크레용 타입 립 팬슬
컬러
"Previous Color", "Next Color"

애플리케이션 실행 동영상

내 손 안의 경복궁

경복궁의 문화재와 정보를 현장에 안내 받을 수 있는 증강현실 문화유산 안내 시스템입니다.

LBS , 비콘 , 현판이미지 인식 기반 AR

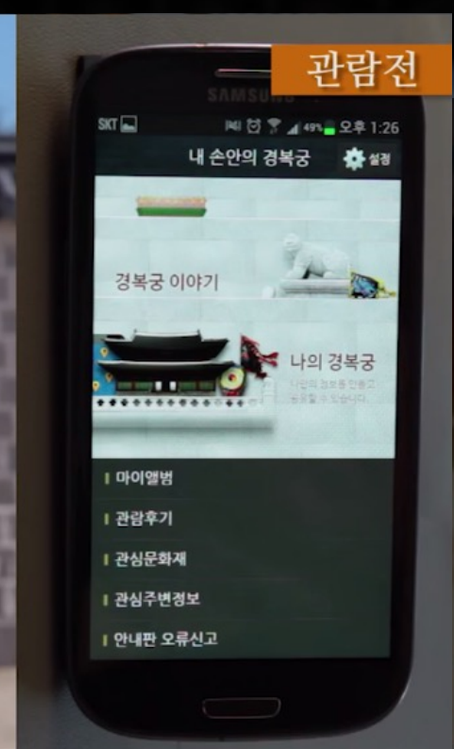

관람중
SKT
오후 4:19
뒤로
사물을 흰선 안에 위치하게 해주세요.
보기
SAMSUNG
꽃담3
꽃담4
꽃담5
꽃담6
꽃담7
꽃담8
꽃담 미디어 파사드

관람중
현재위치
AR길찾기
문화재 상세설명
문화재선택

V. AR/VR

∗프로젝트

- KT Networked VR플랫폼 개발

∗기술

- 디자인, 기획, 개발

∗기간

- 2020.01~ 2020.03

KT는 유선전화, 초고속인터넷, 이동통신, IPTV등 통신서비스 사업과 미디어/콘텐츠 사업을 진행하며, 유 · 무선 통신부문에서 국내 1위의 기업.

지원 기기

주요 화면

디자인 컨셉

KT networked VR platform은 Pico에서 제조된 KT SuperVR (pico G2 4K)와
Oculus에서 제조된 Oculus Quest VR 기기에서 지원됩니다.

Oculus Quest VR

KT SuperVR (pico G2 4K)

SERVICE

STEAM VR

kt VR

이전화면

CONTENTS

God Hand

적벽대전

롤리팡

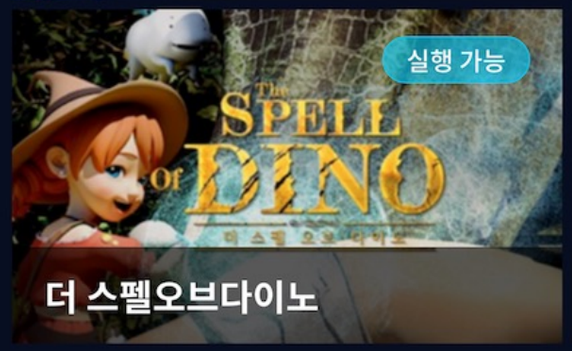

더 스펠오브다이노

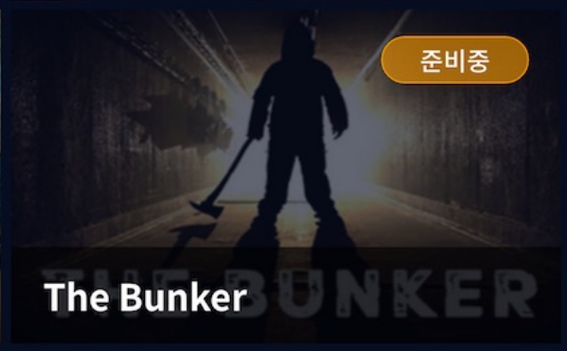

The Bunker

Under Water : Abyss Surv...

실행 가능

God Hand

‘God Hand’는 캐주얼 방어 VR 게임입니다. 전원을 보호하십시오. 그런 다음 마을을 보호하겠습니다. 많은 종류의 몬스터가 여러 가지 방법으로 공격하려고합니다. 손으로 끝없는 괴물을 잡을 수 있습니다.
망치를 흔들고 지팡이를 펼치면 쉽게 잡을 수 있습니다.

실행하기 이전화면

이전화면

CONTENTS

God Hand

더 스펠오브다이노

The Bunker

중지

Under Water : Abyss Surv...

서비스 이용 안내

"더 스펠오브다이노"
게임을 실행하시겠습니까?

취소하기 실행하기

V. AR/VR

∗프로젝트

스마트폰을 이용한 증강현실
3D 체험시스템 구축

∗기술

- Unity, Android

∗기간

- 2019.01 ~ 2019.02

한성백제박물관
SEOUL BAEKJE MUSEUM

한성백제박물관은 서울시립 고대사, 고고학 전문 박물관으로서 풍납토성과 몽촌토성, 석촌동 고분군 등 백제 한성기의 핵심 유적들과 수 만 여점의 유물들을 전시

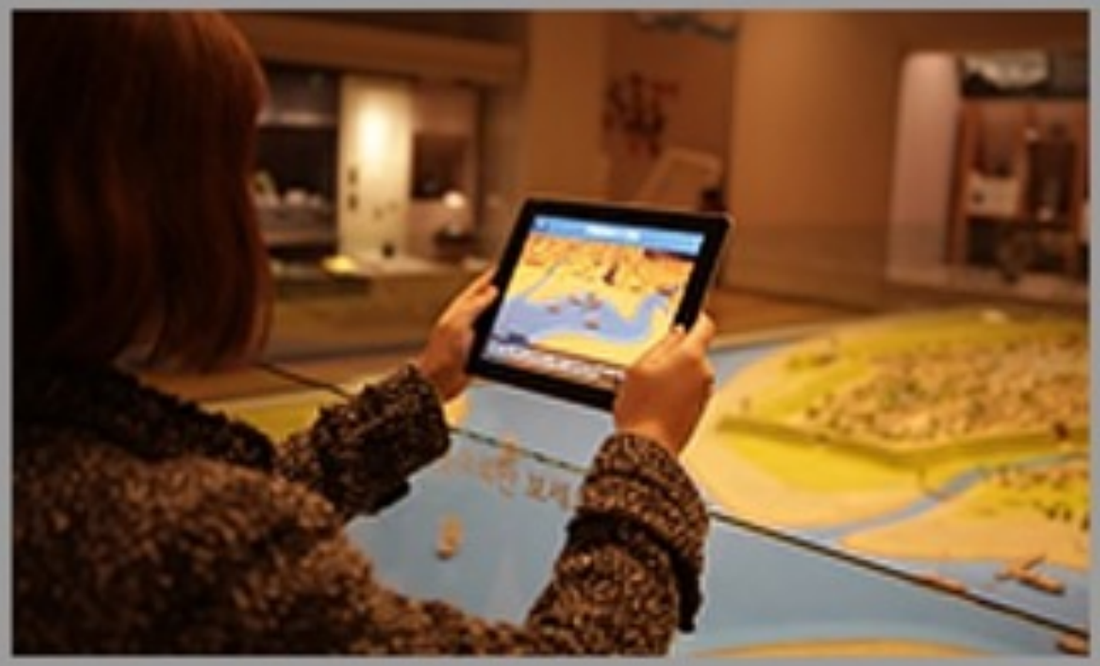

百濟

U - 전시안내서비스
3D 입체전시

3D 입체전시

VI. Kiosk/Device

VI. Kiosk/Device

∗프로젝트

- 서브원 종이 박스 자동추천 키오스크 서비스 개발

∗기술

- 키오스크, 윈도우, Android

∗기간

- 2020.10 ~ 2020.12

옛 LG그룹 계열의 MRO 구매전문기업

Technical Zone
S-COAS
Packaging Innovations
S-COAS
S-COAS는 골판지 추천/분석 프로그램입니다.
시작하려면 화면을 터치해주세요.
Customer Environment Analysis
Conceptual Design
Detail Modeling (2D/3D)
Paper & Corrugated Cardboard
Status of Equipment
Virtual Simulation
Test & Verification
DFS
Test & Analysis
Basic Theory
THE STUDY OF VARIOUS THEORIES
THE TYPES AND STRUCTURAL FEATURES OF CORRUGATED PAPER
골판지의 구조와 특징
원지와 골판지 판단의 주요 시험법
박스의 강도에 영향을 주는 주요 인자
골판지 원단과 박스의 강도 이론식

제품중량 원단종류 인쇄량 적재단수 적재방식 보관/운송기간 습도 조건

습도 조건을 선택해주세요. (단위 : %)

습도 90%

습도 70%

습도 50%

습도 30%

습도

50%

봄철의 평균습도입니다.

재시도 이전 다음

S-COAS

결과분석

SERVEONE 서브원

정보입력수정

입력된 정보를
수정하실 수 있습니다.

- 제품 중량
- 원단종류
- 인쇄량
- 적재 단수
- 적재 방식
- 보관/운송 기간
- 습도 조건

모바일 전송

QR CODE SCAN

기본분석

01 입력정보

제품중량	20kg
인쇄량	Complicated
적재단수	6
적재방식	핀휠
보관/운송기간	11~30일
습도	46~55%

02 분석정보

총 하중	120kg
안전율	2.45
필요강도	294.11kgf

03 최적화 분석

골판지 구성	SK120 / S120 / SK120 (SW-A)
예측 강도	532.32 kgf (104%)

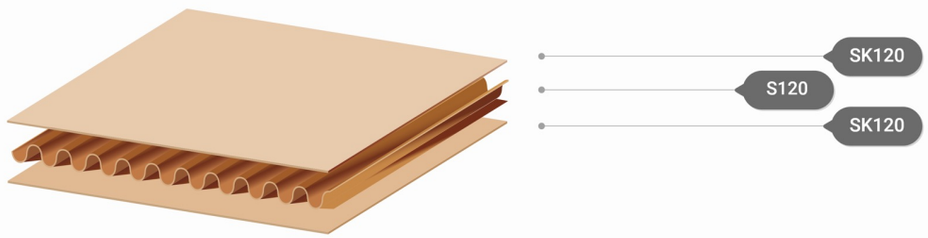

(박스 사이즈 : 410mm x 280mm x 310mm 기준)

심화분석

강도성능(%) 100

원가(%) 100

검색

No.	골판지 구성	강도성능	원가
#1	SK120/SK120/SK120 (SW-B)	120	90
#2	SK180/S120/S120 (SW-A)	120	90

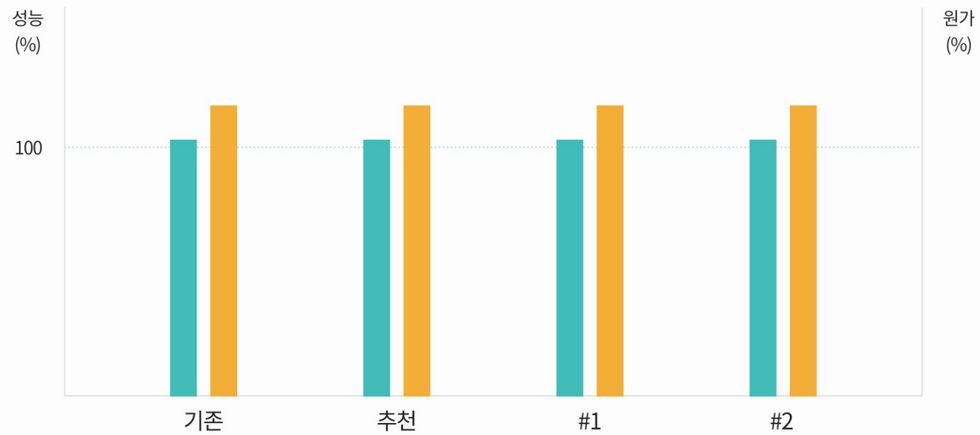

종합 강도 원가

VI. Kiosk/Device

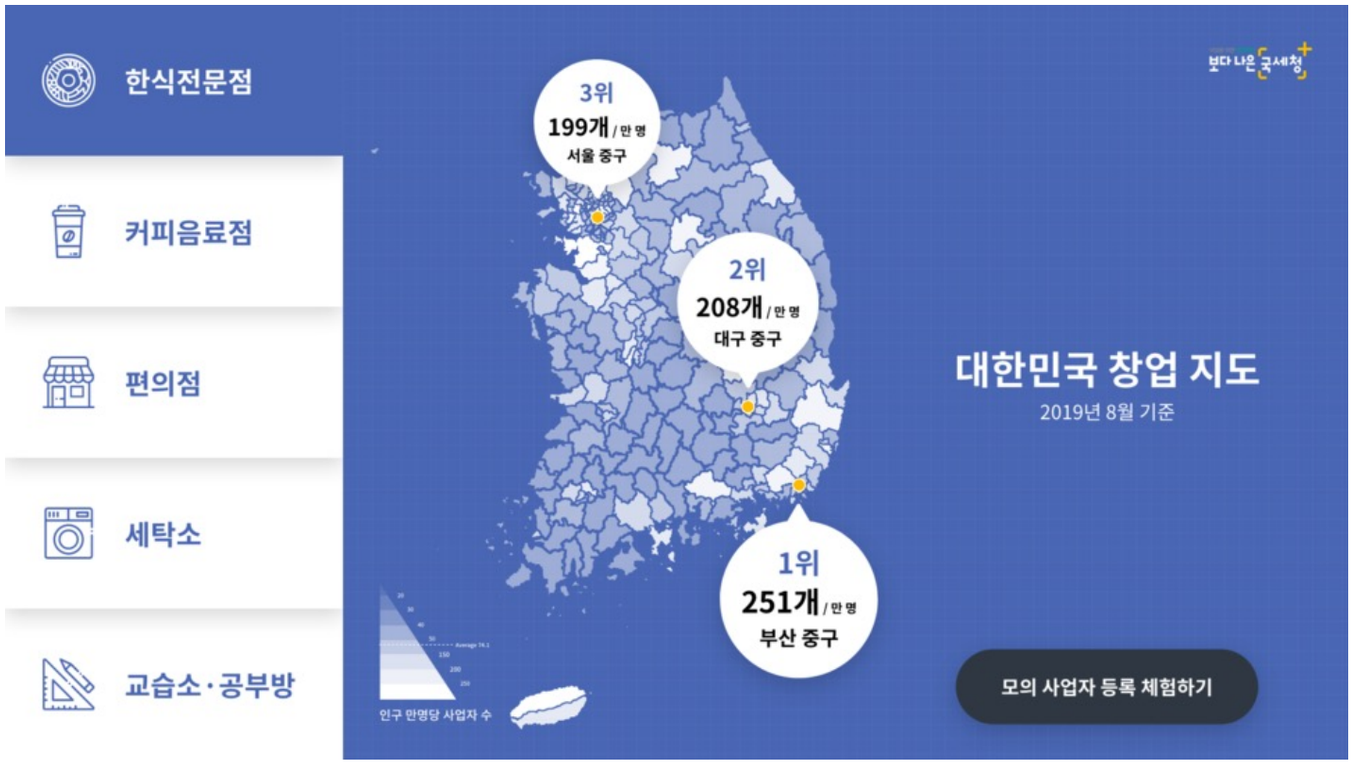

✱프로젝트

- 제1회 대한민국 정부혁신박람회, 빅데이터를 활용한 '창업 시뮬레이션', 어디서든 바로바로 '내 손 위의 稅상', 챗봇으로 완성되는 '국세청 상담서비스' 키오스크 제작

✱기술

- 키오스크, 윈도우, Android

✱기간

- 2019.10 ~ 2019.12

국세청
National Tax Service

내국세를 부과·징수하는 기관. 소득세,법인세,부가가치세,상속세 등 내국세의 부과·감면·징수에 관한 사무를 관장하기 위해 기획재정부장관 소속 하에 설치

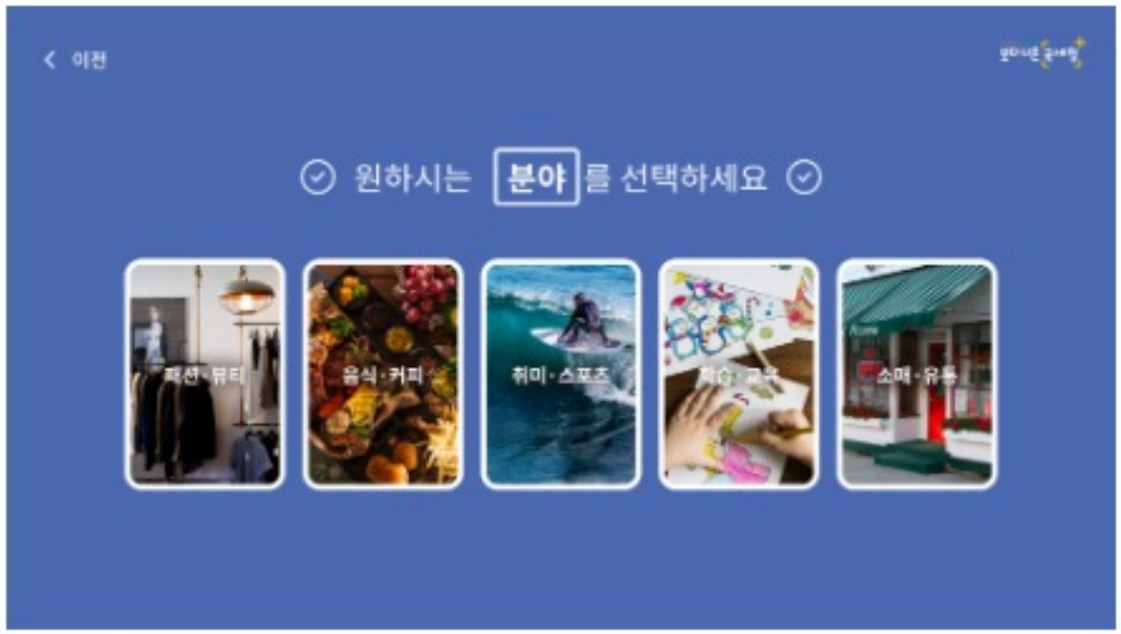
이전
원하시는 분야를 선택하세요
패션·뷰티
음식·커피
취미·스포츠
소매·유통

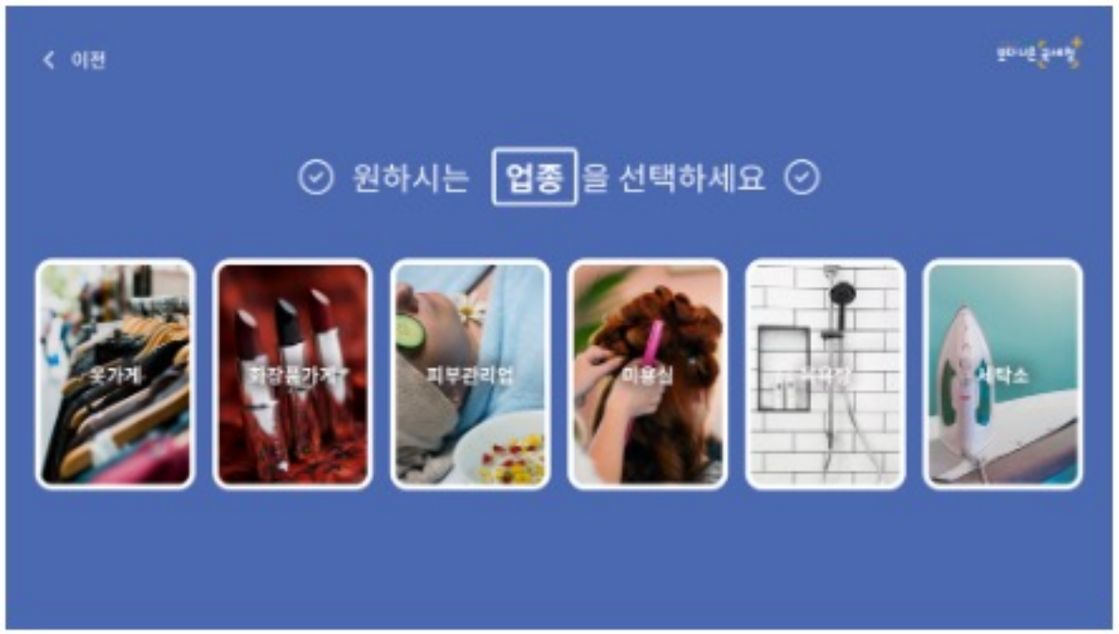
이전
원하시는 업종을 선택하세요
옷가게
화장품가게
피부관리업
미용실
세탁소

이전
원하시는 지역을 선택하세요

이전
원하시는 지역을 선택하세요

< 이전

보다 나은 국세청

서울 강남구 커피음료점 현황 (단위 : 개)

16년 8월 ~ 19년 8월

사업자 성비 (단위 : %)

19년 8월 기준

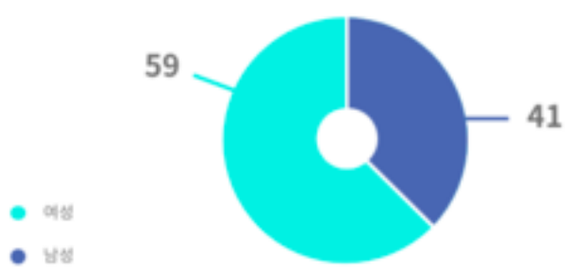

사업자 존속연수 (단위 : %)

19년 8월 기준

닫기

모의 사업자 등록하기

보다 나은 국세청
나만의
稅상
체험해 주셔서 감사합니다.

VI. Kiosk/Device

∗프로젝트

보령 메디앙스 스마트 오피스를 위한 자리선택 키오스크 개발

∗기술

- Windows

∗기간

- 2019.05 ~ 2019.07

보령메디앙스

화장품 제조업체. 1979년 보령장업(주)로 설립하였고, 1998년 지금의 상호로 변경. 주요 사업은 유아용 스킨케어, 수유용품, 생활용품, 의류, 주니어화장품, 임산부 피부용품 등 제조 및 도소매

medience
5F
6F
카드인식 후
자리선택이 가능합니다
사용시간 00:30
홍 길 동 님
확 인
401
5
4
3

medience
5F
6F
401
5
3
좌석변경
총55
선택불가 27
선택가능 23
취소
저장

홍 길 동 님
5F
6F
남은시간 01:00
저장
좌석을 선택해주세요
401
5
4
3

VI. Kiosk/Device

영상 확인하러 가기

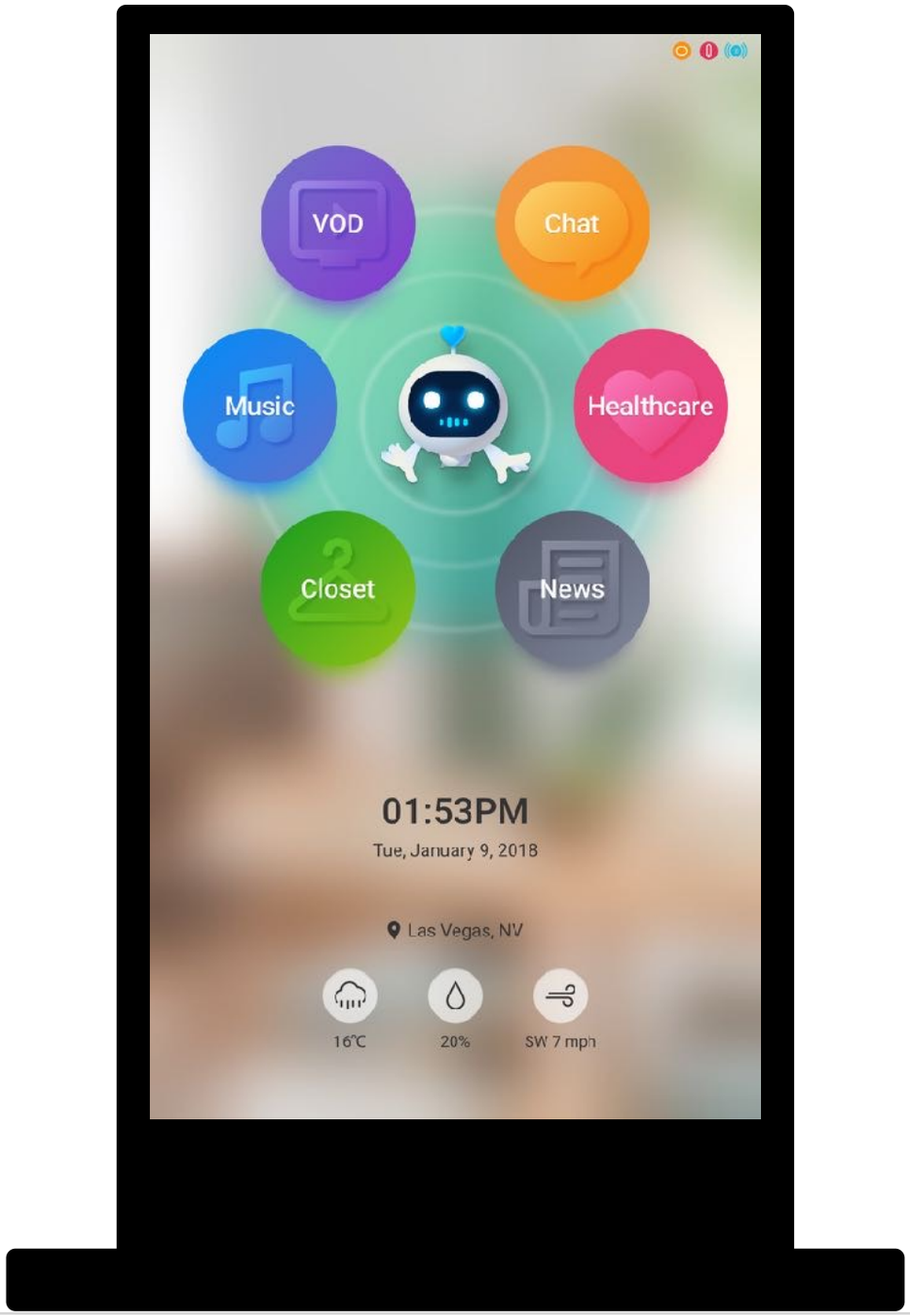

∗프로젝트

AI 플랫폼을 활용한 스마트 비서(CES) 솔루션 개발

∗기술

- Bluetooth, Wi-Fi, NFC based IoT solution
- Android 플랫폼 기반

∗기간

- 2017. 09 ~ 2018. 01

SAMSUNG DISPLAY

삼성디스플레이(Samsung Display)는 대한민국의 전자 기업으로, 디스플레이를 생산하는 삼성그룹의 전자 계열사입니다.

삼성디스플레이
스마트비서 솔루션 CES 2018

프로토타입(proto-type) 제품이고, 스마트 홈 구현을 위한 안드로이드 기반의 스마트비서 앱으로 비콘을 이용한 Seamless 영상 이어 보기, 가상 피팅, Fit band 연동, 음성채팅, 음성명령을 통한 VOD 및 Music 앱 실행, 미러링 기능이 가능합니다.

VOD

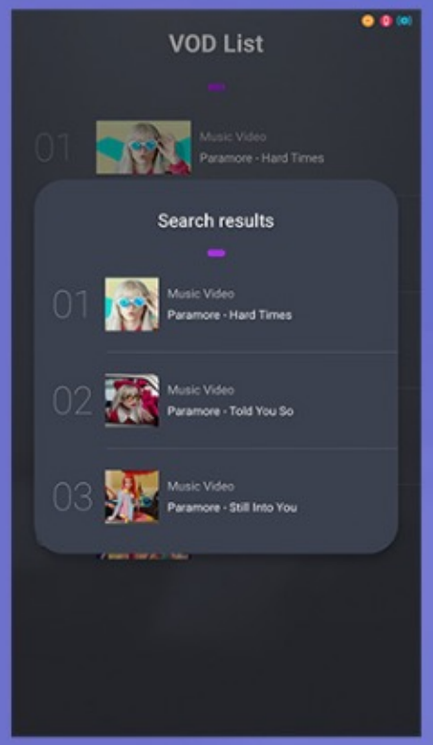
VOD List
01
Music Video
Paramore - Hard Times
Search results
01
Music Video
Paramore - Hard Times
02
Music Video
Paramore - Told You So
03
Music Video
Paramore - Still Into You

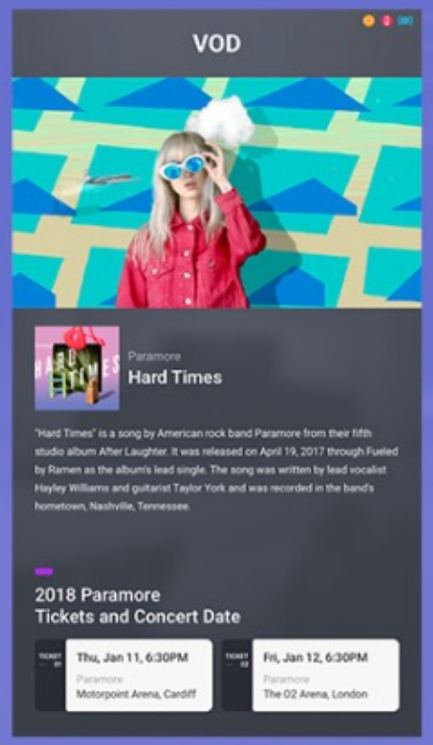
VOD
Paramore
Hard Times
"Hard Times" is a song by American rock band Paramore from their fifth studio album After Laughter. It was released on April 19, 2017 through Fueled by Ramen as the album's lead single. The song was written by lead vocalist Hayley Williams and guitarist Taylor York and was recorded in the band's hometown, Nashville, Tennessee.
2018 Paramore
Tickets and Concert Date
Thu, Jan 11, 6:30PM
Motorpoint Arena, Cardiff
Fri, Jan 12, 6:30PM
The O2 Arena, London

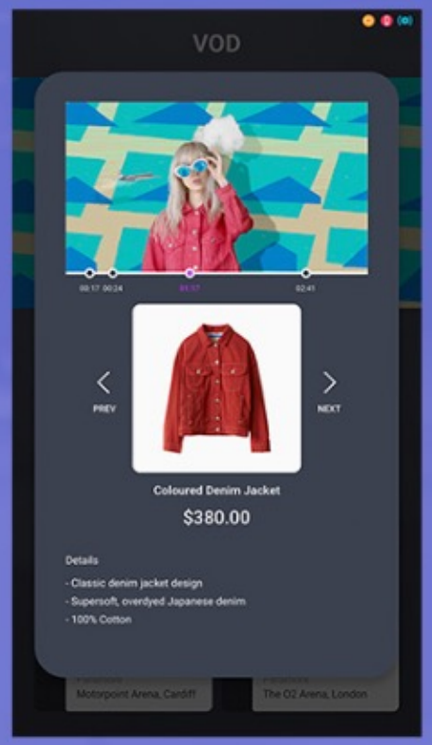
VOD
PREV
NEXT
Coloured Denim Jacket
$380.00
Details
- Classic denim jacket design
- Supersoft, overdyed Japanese denim
- Made in Italy
- 100% Cotton

Coloured Denim Jacket
$380.00
1 / 6
High-Rise Mom Fit Jeans
$380.00
Details
- Classic denim jacket design
- Supersoft, overdyed Japanese denim
- Made in Italy
- 100% Cotton

VOD
Comedy, Romance
The Big Bang Theory
S11.Ep8 The Tesla Recoil
Howard and Leonard become upset after they discover that Sheldon has been working with the military without telling them; Bernadette asks Raj to investigate her suspicions that Ruchi is attempting to take her job away from her.
Next Episode
S11.Ep9 The Bitcoin Entanglement
S11.Ep10 The Confidence Erosion

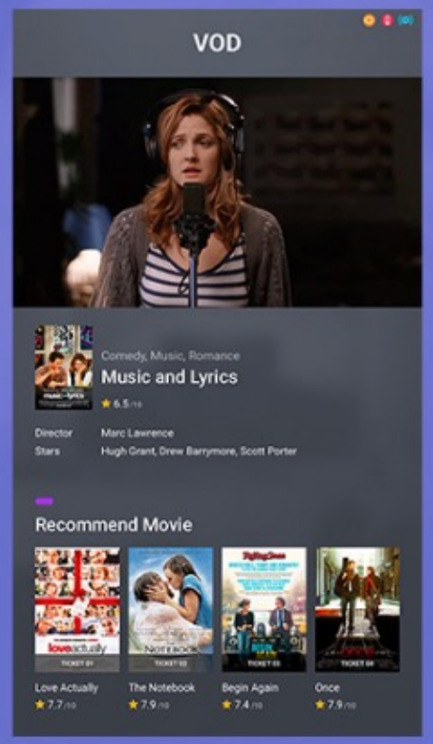
VOD
Comedy, Music, Romance
Music and Lyrics
Director
Marc Lawrence
Stars
Hugh Grant, Drew Barrymore, Scott Porter
Recommend Movie
Love Actually
The Notebook
Begin Again
Once

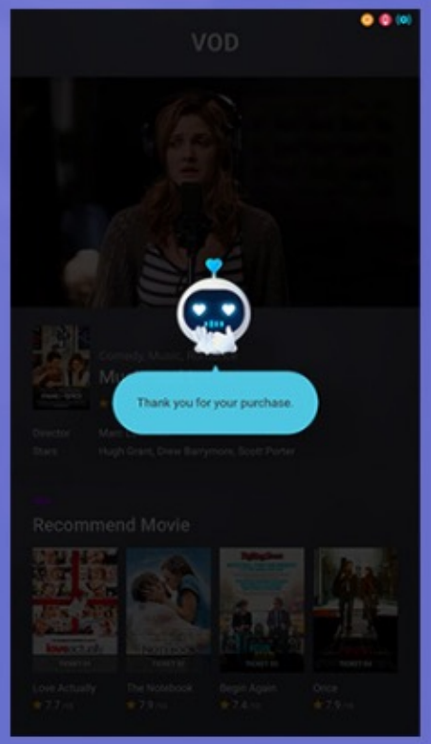
VOD
Thank you for your purchase.
Recommend Movie

MUSIC

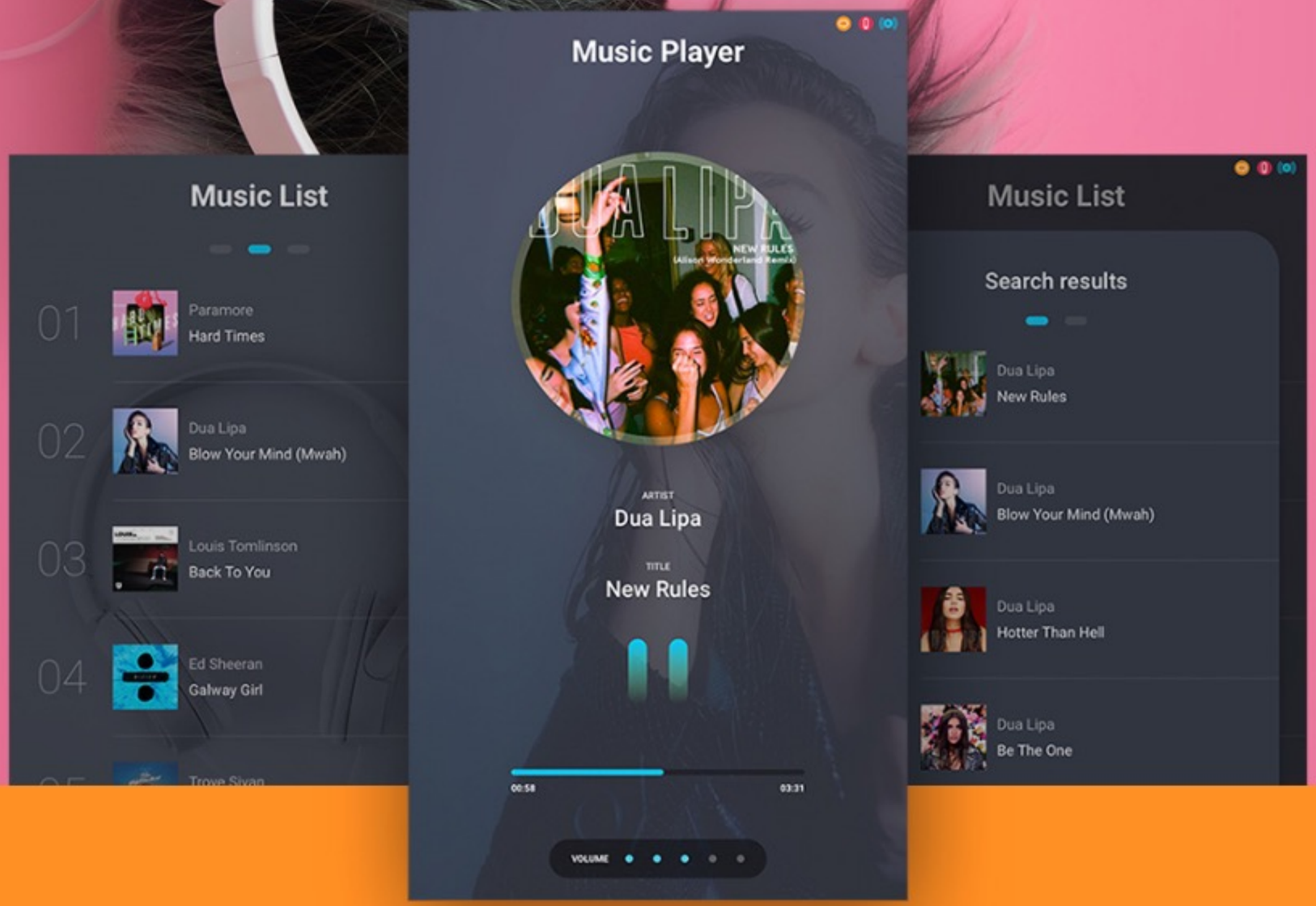
Music List
01
Paramore
Hard Times
02
Dua Lipa
Blow Your Mind (Mwah)
03
Louis Tomlinson
Back To You
04
Ed Sheeran
Galway Girl
Music Player
DUA LIPA
NEW RULES
ARTIST
Dua Lipa
TITLE
New Rules
00:58
03:31
VOLUME
Music List
Search results
Dua Lipa
New Rules
Dua Lipa
Blow Your Mind (Mwah)
Dua Lipa
Hotter Than Hell
Dua Lipa
Be The One

HEALTHCARE

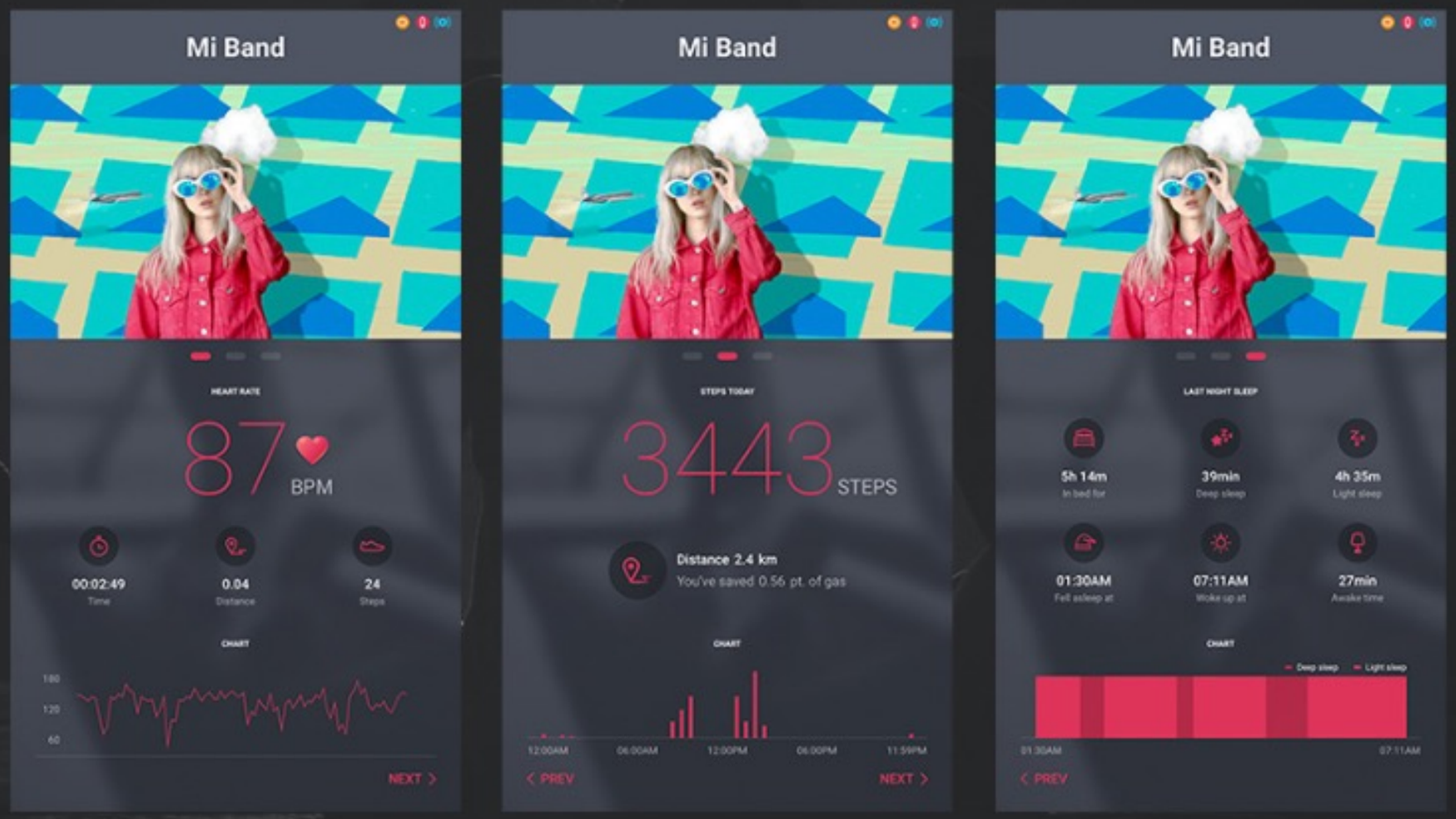
Mi Band
HEART RATE
87
BPM
00:02:49
Time
0.04
Distance
24
Steps
CHART
NEXT
Mi Band
STEPS TODAY
3443
STEPS
Distance 2.4 km
You've saved 0.56 pt. of gas
CHART
12:00AM
06:00AM
12:00PM
06:00PM
11:59PM
PREV
NEXT
Mi Band
LAST NIGHT SLEEP
5h 14m
In bed for
39min
Deep sleep
4h 35m
Light sleep
01:30AM
Fell asleep at
07:11AM
Woke up at
27min
Awake time
CHART
Deep sleep
Light sleep
01:30AM
07:11AM
PREV

VI. Kiosk/Device

영상 확인하러 가기

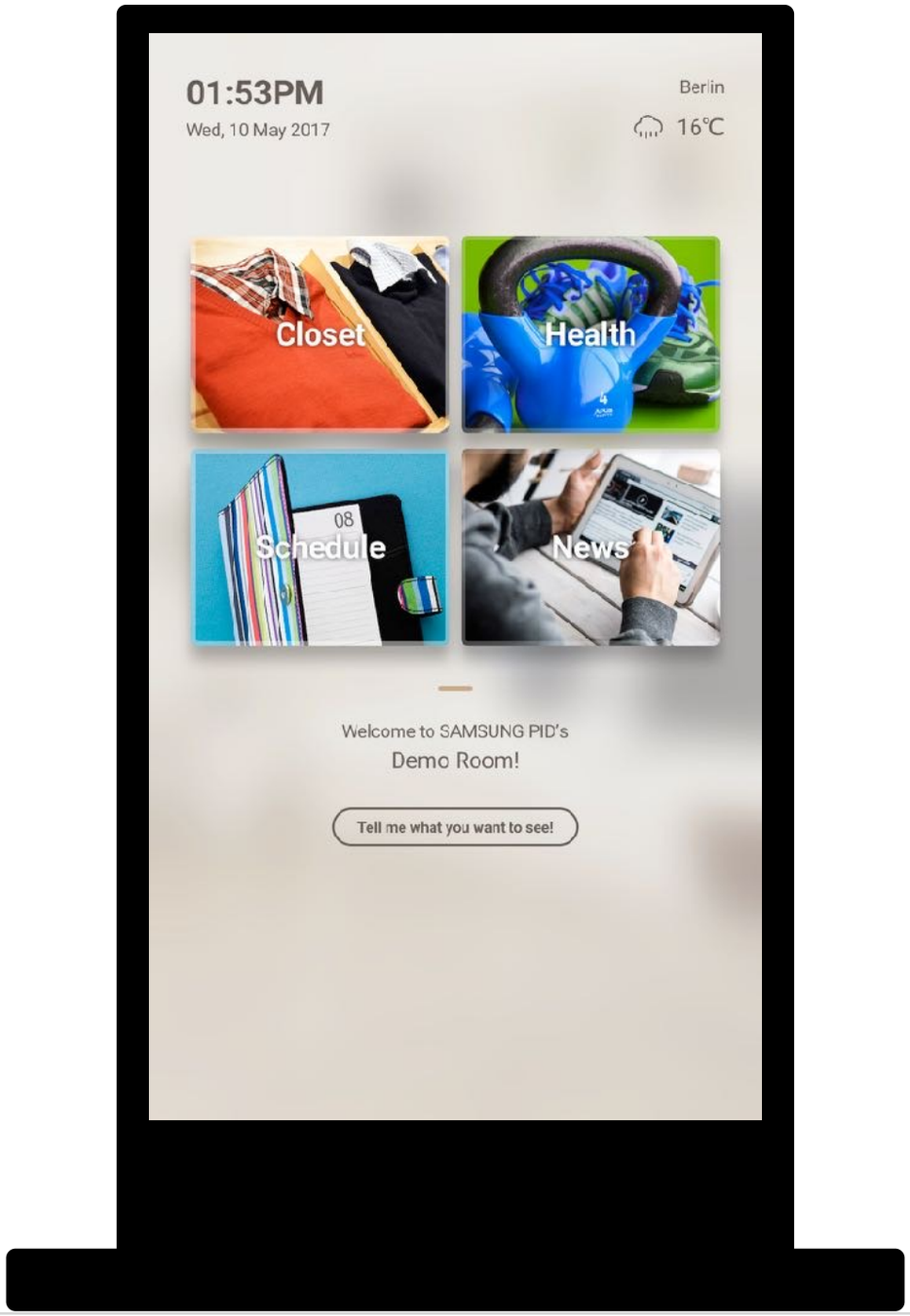

∗프로젝트

AI 플랫폼을 활용한 스마트 비서(IFA) 솔루션 개발

∗기술

- Bluetooth, Wi-Fi, NFC based IoT solution
- Android 플랫폼 기반
- Kinect를 활용한 제스처 인터랙션

∗기간

- 2017. 05 ~ 2017. 10

SAMSUNG DISPLAY

삼성디스플레이(Samsung Display)는 대한민국의 전자 기업으로, 디스플레이를 생산하는 삼성그룹의 전자 계열사입니다.

CLOSET

날씨에 따른 옷 추천 및 가상피팅으로 스타일링을 도와주고 SNS로 공유할 수 있습니다. 또한 최신 트랜드 옷 추천 서비스로 스마트한 쇼핑을 도와줍니다.

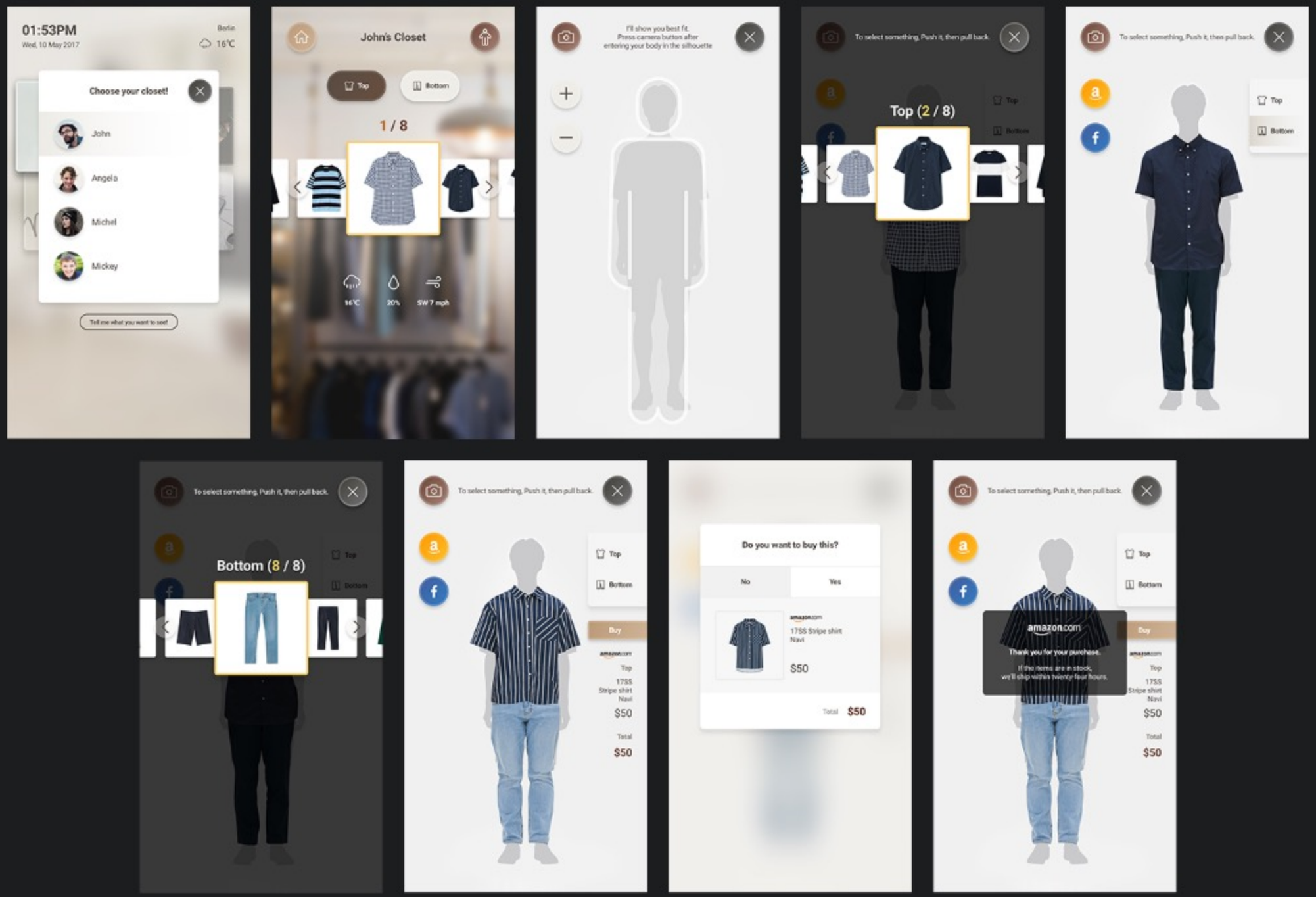

HEALTHCARE

헬스 케어 디바이스를 연동해 스마트하게 건강을 관리할 수 있습니다.

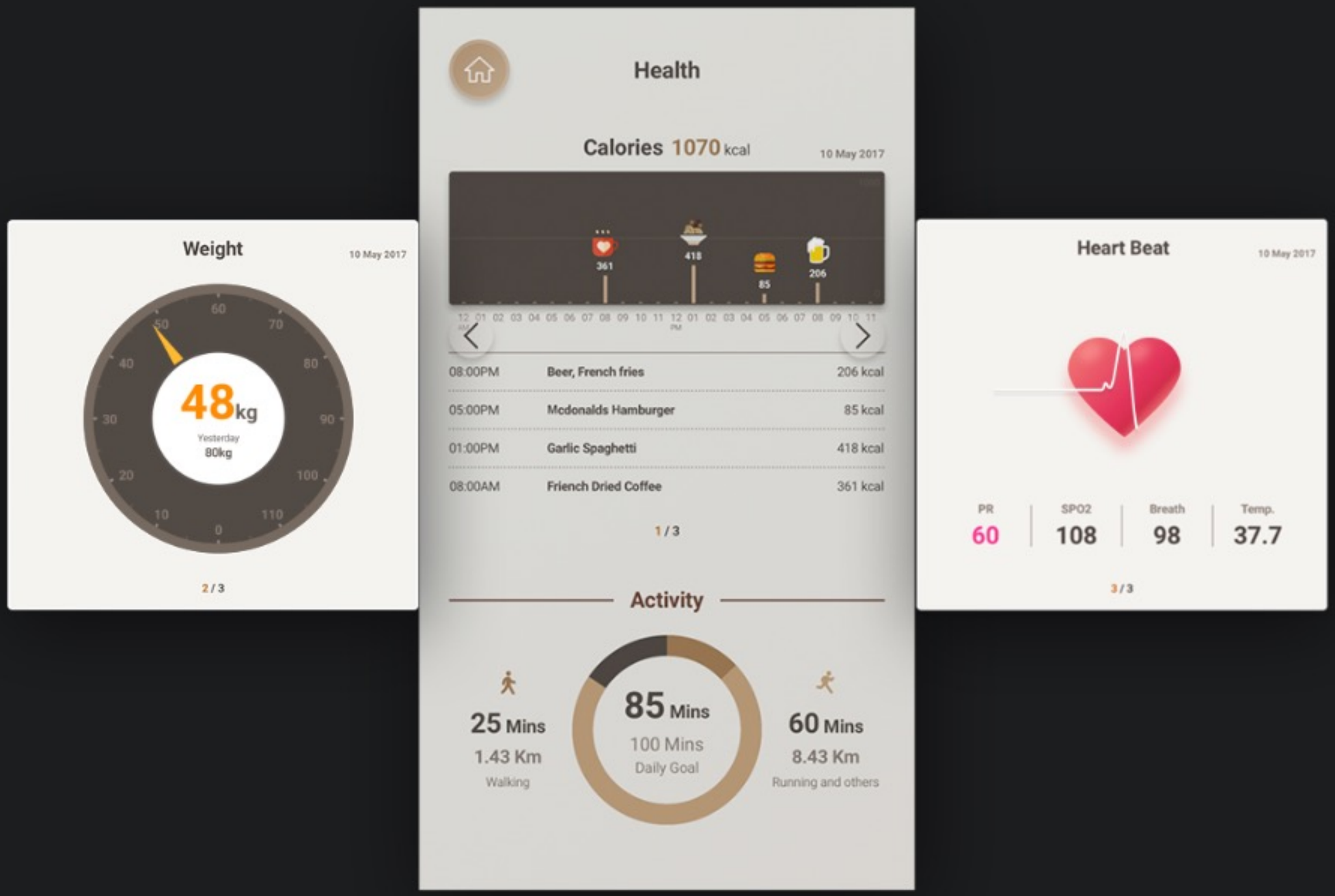

SCHEDULE

구글 캘린더와 연동해 일정을 관리하고 실시간 교통정보와 길찾기 서비스를 제공합니다.

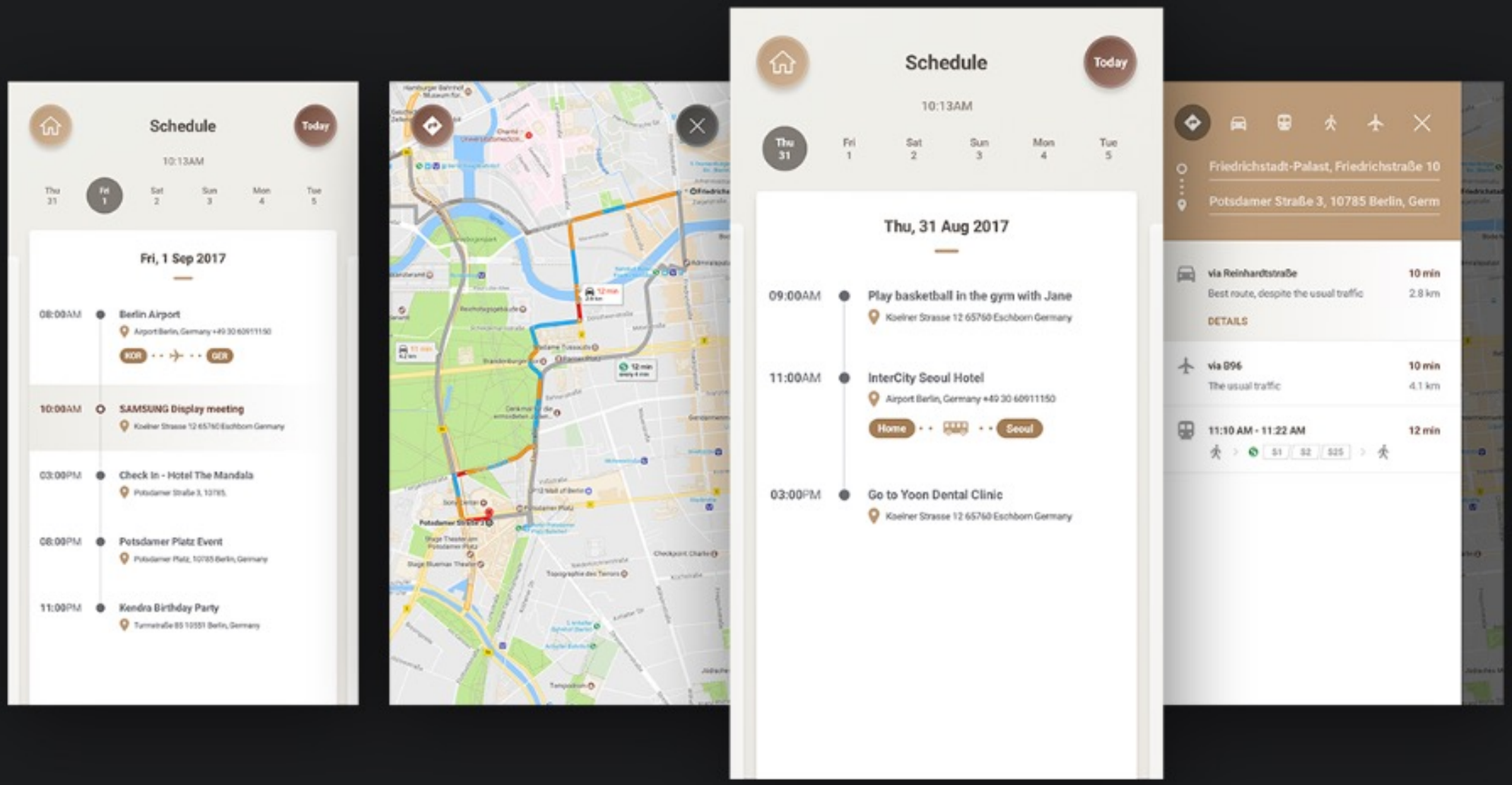

VI. Kiosk/Device

∗프로젝트

AT&T 안드로이드 기반 핫스팟 디바이스 및 Alexa 앱 개발

∗기술

- Android, Alexa

∗기간

- 2016.12 ~ 2017.2

anapass

반도체 개발 및 제조, 판매를 주요 사업으로 영위하고 있음. 주요 제품으로는 LCD타이밍콘트롤러가 있음

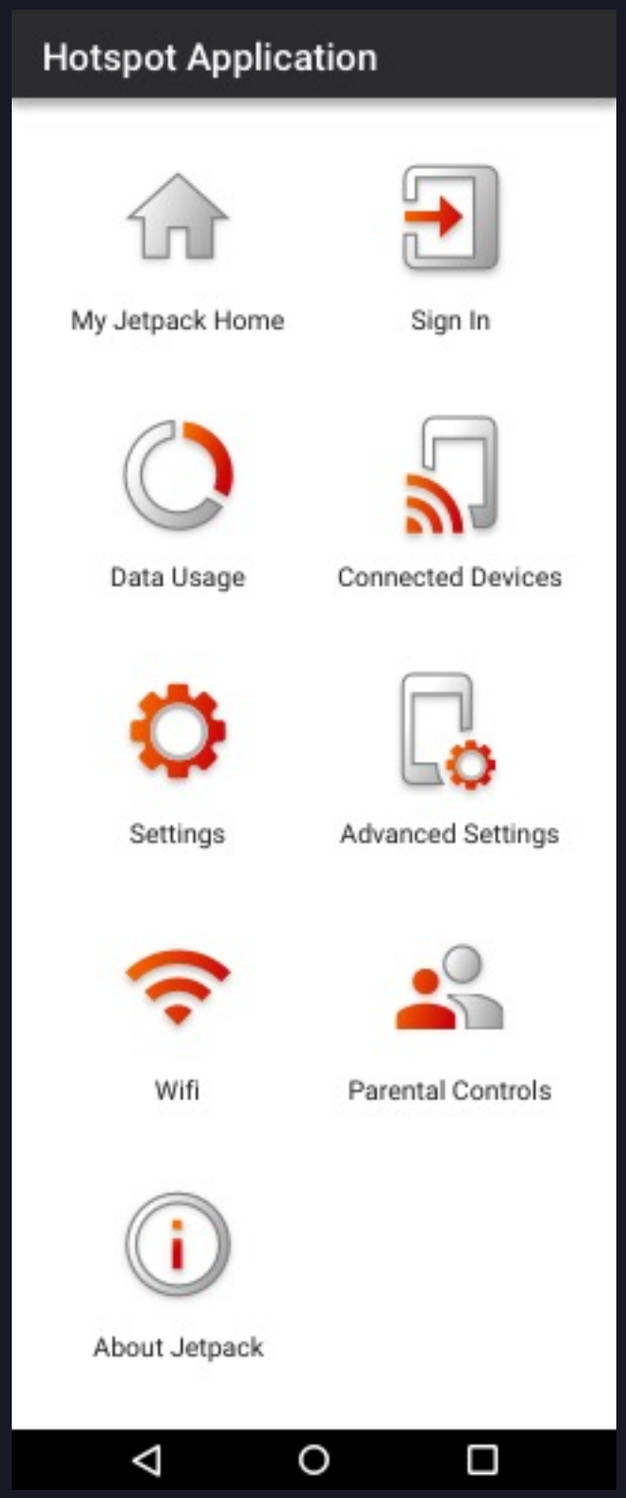
Hotspot Application
My Jetpack Home
Sign In
Data Usage
Connected Devices
Settings
Advanced Settings
Wifi
Parental Controls
About Jetpack

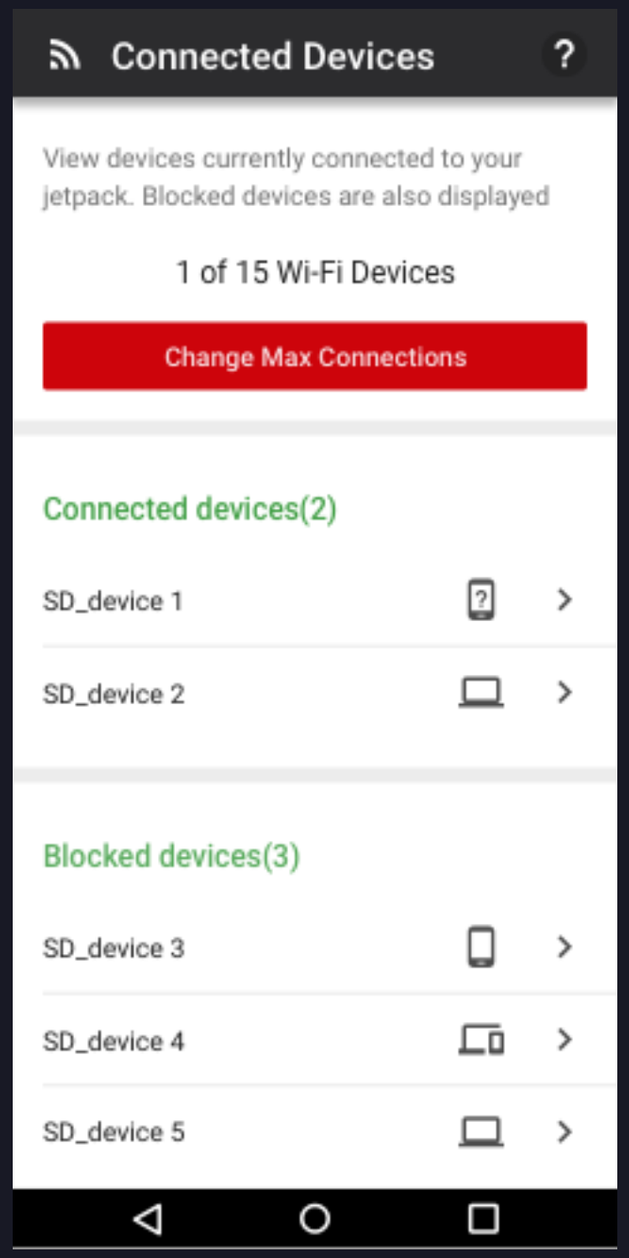
Connected Devices
View devices currently connected to your jetpack. Blocked devices are also displayed
1 of 15 Wi-Fi Devices
Change Max Connections
Connected devices(2)
SD_device 1
SD_device 2
Blocked devices(3)
SD_device 3
SD_device 4
SD_device 5

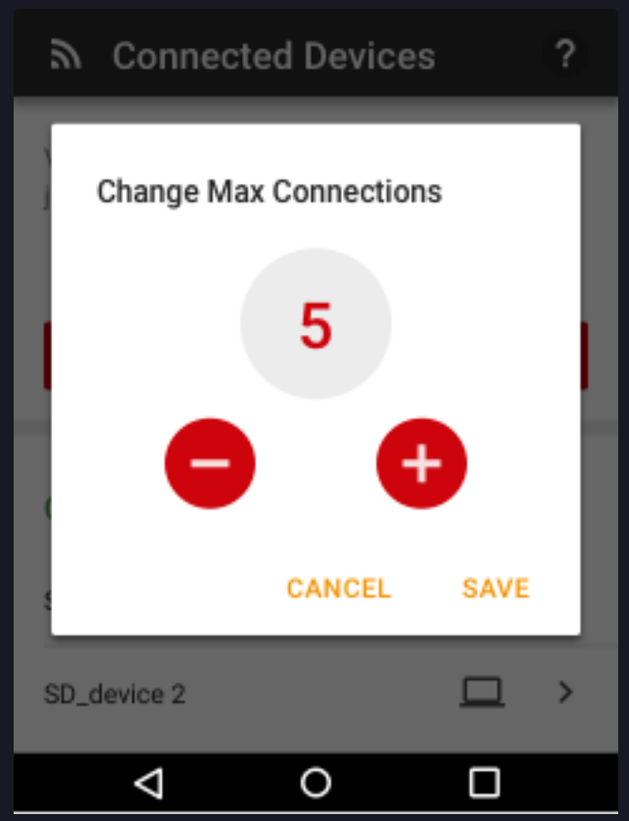
Connected Devices
Change Max Connections
5
CANCEL
SAVE
SD_device 2

VI. Kiosk/Device

영상 확인하러 가기

✱프로젝트

2016 CES에서 삼성디스플레이 전시부스에, OLED 윈드실드를 이용하여 자율주행을 위한 Digital Cockpit 시스템 구현

✱기술

- Windows

✱기간

- 2015. 07 ~ 2016. 01

SAMSUNG DISPLAY

삼성디스플레이(Samsung Display)는 대한민국의 전자 기업으로, 디스플레이를 생산하는 삼성그룹의 전자 계열사입니다.

SAMSUNG DISPLAY
OLED Windshield UI

싱 머신즈사가 개발한 시스템 기반 아이트래킹을 통해 OLED 윈드쉴드 UI 제어

OLED 윈드쉴드 UI

전면 윈드쉴드에 정보를 제공함으로 써 운전 중 전방을 주시하며 정보를 확인할 수 있어 안전성 향상